

# Asbestinventarisatetest

Kapelstraat 132, 2840 Rumst

Attestnummer : 20240823-000213.000

Uitgegeven op : 23.08.2024

Geldig tot : 23.08.2034



Eindconclusie volgens de wetgeving:

## Niet-asbestveilig

Tijdens de inspectie vastgesteld:

**6**

Asbestmaterialen

**2**

Beperkingen

**0**

Uitsluitingen

Hoe zorgt u voor een asbestveilige eigendom?

- 0** Asbestmaterialen **Dringend verwijderen**
- 0** Asbestmaterialen **Dringend maatregelen nemen**
- 2** Asbestmaterialen **Verwijderen**
- 0** Asbestmaterialen **Maatregelen nemen**
- 4** Asbestmaterialen **Zorgvuldig beheren**

In de [leeswijzer](#) op de volgende pagina en in het hoofdstuk [toelichting](#) vindt u meer informatie en verdere uitleg over de gebruikte begrippen

## Over dit attest

Dit asbestattest is het verslag van een uitgevoerde asbestinventarisatie op uw locatie. De kader op het voorblad vermeldt de samenvattende conclusie. De inhoudsopgave na deze leeswijzer lijst de verdere informatie op in het asbestattest: het overzicht van de inspecteerde zones met de plannen en de detailinformatie per aangetroffen asbestmateriaal.

## Asbestveilig of niet-asbestveilig... wat betekent dit?

### Asbestveilig

Een locatie is asbestveilig indien geen asbestmaterialen werden aangetroffen of enkel asbestmaterialen met een laag risico voor de gezondheid of het leefmilieu. Asbestveilig betekent dus niet hetzelfde als asbestvrij. Indien het asbestattest geen asbestmaterialen vermeldt, kunnen er toch nog niet geïnspecteerde asbestmaterialen verborgen aanwezig zijn, bijvoorbeeld ingesloten in wanden, vloeren of onder de grond. Indien asbestmaterialen aangetroffen werden, vermeldt het voorblad van dit asbestattest welke acties u kan ondernemen om de asbestveilige toestand te behouden.

### Niet-asbestveilig

Een locatie is niet-asbestveilig indien asbestmaterialen werden aangetroffen met een verhoogd risico voor de gezondheid of het leefmilieu. Het voorblad van dit asbestattest vermeldt welke acties u kan ondernemen om een asbestveilige toestand te verkrijgen.

## Acties

De mogelijke acties om een asbestveilige toestand te verkrijgen of behouden, zijn:

#### Dringend verwijderen

Deze asbestmaterialen moet u zo snel mogelijk (laten) verwijderen om een asbestveilige toestand te verkrijgen. Ze kunnen een onmiddellijk gevaar vormen voor de gezondheid of het leefmilieu.

#### Dringend maatregelen nemen

Deze asbestmaterialen kunnen een onmiddellijk gevaar vormen voor de gezondheid of het leefmilieu. Omdat ze momenteel niet eenvoudig bereikbaar zijn, moet u ze niet verwijderen maar wel zo snel mogelijk andere maatregelen nemen om het risico te verlagen.

#### Verwijderen

Deze asbestmaterialen moet u (laten) verwijderen om een asbestveilige toestand te verkrijgen. Ze kunnen een gevaar vormen voor de gezondheid of het leefmilieu.

#### Maatregelen nemen

Deze asbestmaterialen vormen een gevaar voor de gezondheid of het leefmilieu. Omdat ze momenteel niet eenvoudig bereikbaar zijn, moet u ze niet verwijderen maar wel andere maatregelen nemen om het risico te verlagen.

## Zorgvuldig beheren

Deze asbestmaterialen moeten niet weggenomen worden om een asbestveilige toestand te verkrijgen. Ze vormen momenteel geen gevaar voor de gezondheid maar u moet ze wel zorgvuldig beheren om het risico laag te houden.

## Beperkingen en uitsluitingen

Een **beperving** betekent dat de asbestdeskundige tijdens de inspectie een voorwerp of onderdeel in en rondom de constructie onvoldoende kon inspecteren. In die situatie rapporteert de asbestdeskundige dit als een beperking van het onderzoek.

Een **uitsluiting** betekent dat de asbestdeskundige tijdens de inspectie een aanwezige constructie kon uitsluiten van verder onderzoek omdat het bouwjaar 2001 of recenter was. Bij die bouwjaren kan normaal gezien geen asbest aanwezig zijn omdat het gebruik ervan in België finaal in 2001 werd verboden.

# Inhoudsopgave

<b>Leeswijzer</b> .....	<b>2</b>
<b>Geïnspecteerde zones</b> .....	<b>6</b>
Zone 1: Woning.....	7
Plan 1.1: Verdiep 0.....	8
Plan 1.2: Verdiep 1.....	10
Plan 1.3: Verdiep 2.....	12
Plan 1.4: Daken plan woning.....	14
Plan 1.5: Verdiep 0 - aanduidingen muren.....	16
Plan 1.6: Verdiep 1 - aanduiding muren.....	18
Plan 1.7: Verdiep 0 - aanduiding vloeren.....	20
Plan 1.8: Verdiep 1 - aanduiding vloeren.....	22
Plan 1.9: Verdiep 2 - aanduiding vloeren.....	24
Plan 1.10: Verdiep 0 - aanduiding leidingisolatie.....	25
Plan 1.11: Verdiep 1 - aanduiding leidingisolatie.....	27
Zone 2: Garage met verdiep.....	29
Plan 2.1: Garage verdiep 0.....	30
Plan 2.2: Garage verdiep 1.....	31
Plan 2.3: Garage met verdiep plan daken.....	32
<b>Asbestmaterialen</b> .....	<b>33</b>
Fiche 1: Losliggend vinyl vloerzeil 1 (zolder, tuinberging, garage).....	34
Fiche 2: Verloren bekistingspaal (Garage).....	37
Fiche 3: Bakelieten schakelaars/stopcontacten/armaturen.....	40
Fiche 4: Stopverf Ramen verdiep 1 (vooraan).....	43
Fiche 5: Bakelieten radiatorkranen.....	46
Fiche 6: Bakelieten zekeringskast (Inkom).....	49
<b>Beperkingen</b> .....	<b>52</b>
Fiche 7: Kelder onder water/Doorgang kelder te smal.....	53
Fiche 8: Dakgoot vooraan niet zichtbaar (>3,5m hoog, niet bereikbaar).....	54
<b>Adviezen</b> .....	<b>55</b>
Fiche 9: Overige vinyl vloerzeilen (zolder).....	56
Fiche 10: Niet verdachte vinyl vloerzeilen (Trap, heel verdiep 1).....	57
Fiche 11: Lamberisingen vervaardigd uit hout.....	58
Fiche 12: Bitumen golfplaten.....	59
Fiche 13: Onderdak & klei pannen dak werd gecontroleerd en is niet verdacht.....	60
Fiche 14: Radiatoren met pakkingen.....	61
Fiche 15: Schouw (buren).....	62

Fiche 16: Metalen dak.....	63
Fiche 17: Faience tegellijm (Badkamer, eetkamer).....	64
Fiche 18: Leidingisolatie - niet verdacht (wc, eetkamer, stookruimte, slaapk. 3).....	65
Fiche 19: Ontdreuningsplaatje - spoelbak (Eetkamer).....	66
Fiche 20: CV-ketel Buderus (Stookruimte).....	67
Fiche 21: Mastiek PVC ramen en deuren (soepel).....	68
Fiche 22: Onderdak & beton pannen dak werd gecontroleerd en is niet verdacht.....	69
Fiche 23: Valse plafonds (volledige woning).....	70
<b>Geen asbest.....</b>	<b>71</b>
Fiche 24: Roofing hellend dak (Garage).....	72
Fiche 25: Roofing plat dak 3.....	74
Fiche 26: Losliggend vinyl vloerzeil 2 (zolder).....	76
Fiche 27: Roofing plat dak 1.....	78
Fiche 28: Ontdreuningsplaatje - spoelbak (keuken).....	80
Fiche 29: Funderingsroofing (garage).....	82
Fiche 30: Roofing plat dak 2.....	84
Fiche 31: Losliggend vinyl vloerzeil 3 (zolder).....	86
Fiche 32: Pleisterwerk muren.....	88
<b>Toelichting.....</b>	<b>90</b>

## Geïnspecteerde zones

# Zone 1: Woning



Tijdens de inspectie vastgesteld:

**5 Asbestmaterialen**

**2 Beperkingen**

**0 Uitsluitingen**

**0 Roerende goederen**

**0 Puin, steenslag, (water)bodem**

**14 Adviezen**

**6 Geen asbest**

# Plan 1.1: Verdiep 0

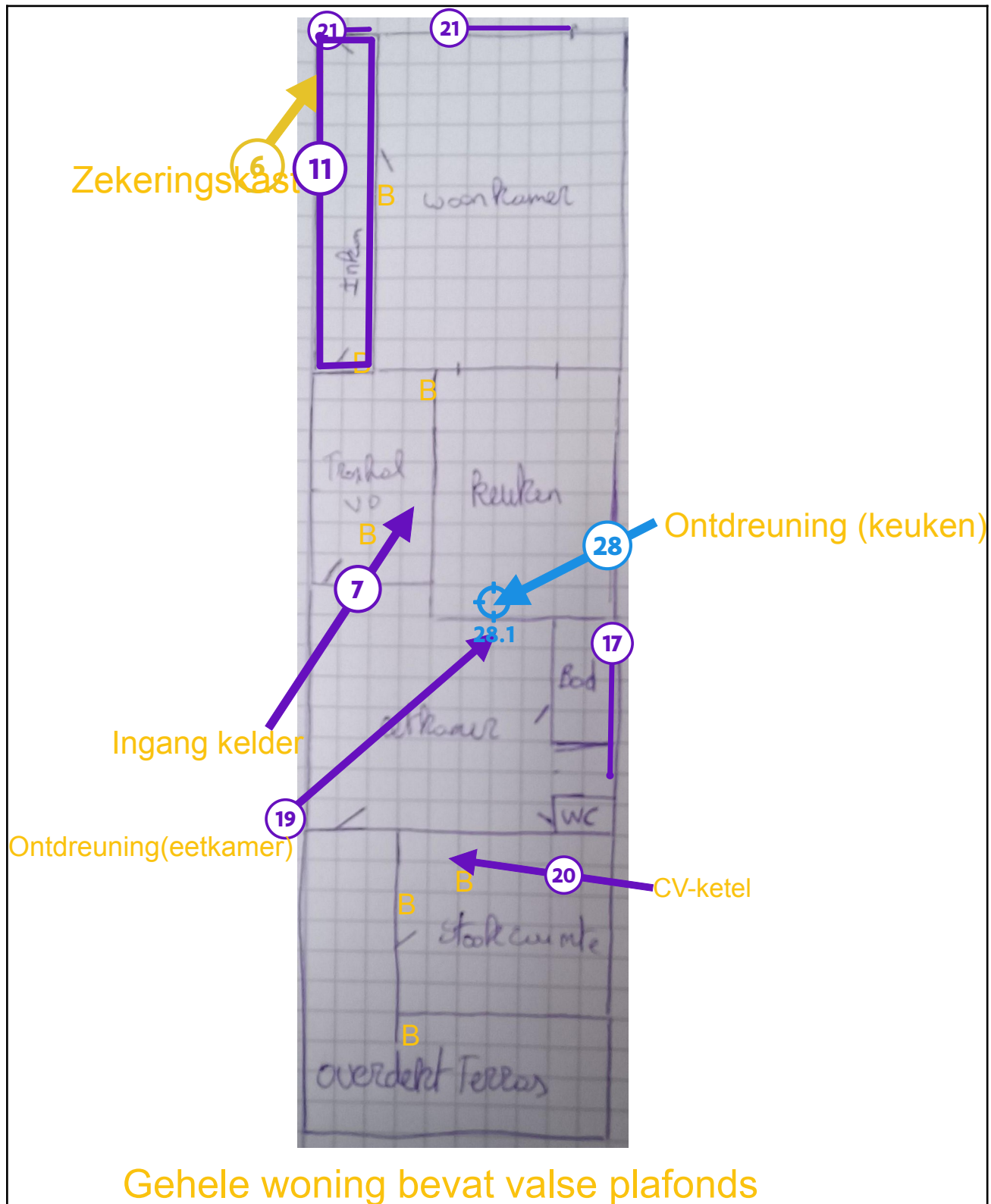

## Legende van plan 1.1: Verdiep 0

Beschrijving	Type	Actie

3. Bakelieten schakelaars/stopcontacten/armaturen	Asbestmateriaal	Zorgvuldig beheren
6. Bakelieten zekeringkast (Inkom)	Asbestmateriaal	Zorgvuldig beheren
7. Kelder onder water/Doorgang kelder te smal	Beperking	-
11. Lamberiseringen vervaardigd uit hout	Advies	-
17. Faience tegellijm (Badkamer, eetkamer)	Advies	-
19. Ontdreuningsplaatje - spoelbak (Eetkamer)	Advies	-
20. CV-ketel Buderus (Stookruimte)	Advies	-
21. Mastiek PVC ramen en deuren (soepel)	Advies	-
23. Valse plafonds (volledige woning)	Advies	-
28. Ontdreuningsplaatje - spoelbak (keuken)	Geen asbest	-
28.1 Code: 2	Puntmonster	-

## Plan 1.2: Verdiep 1

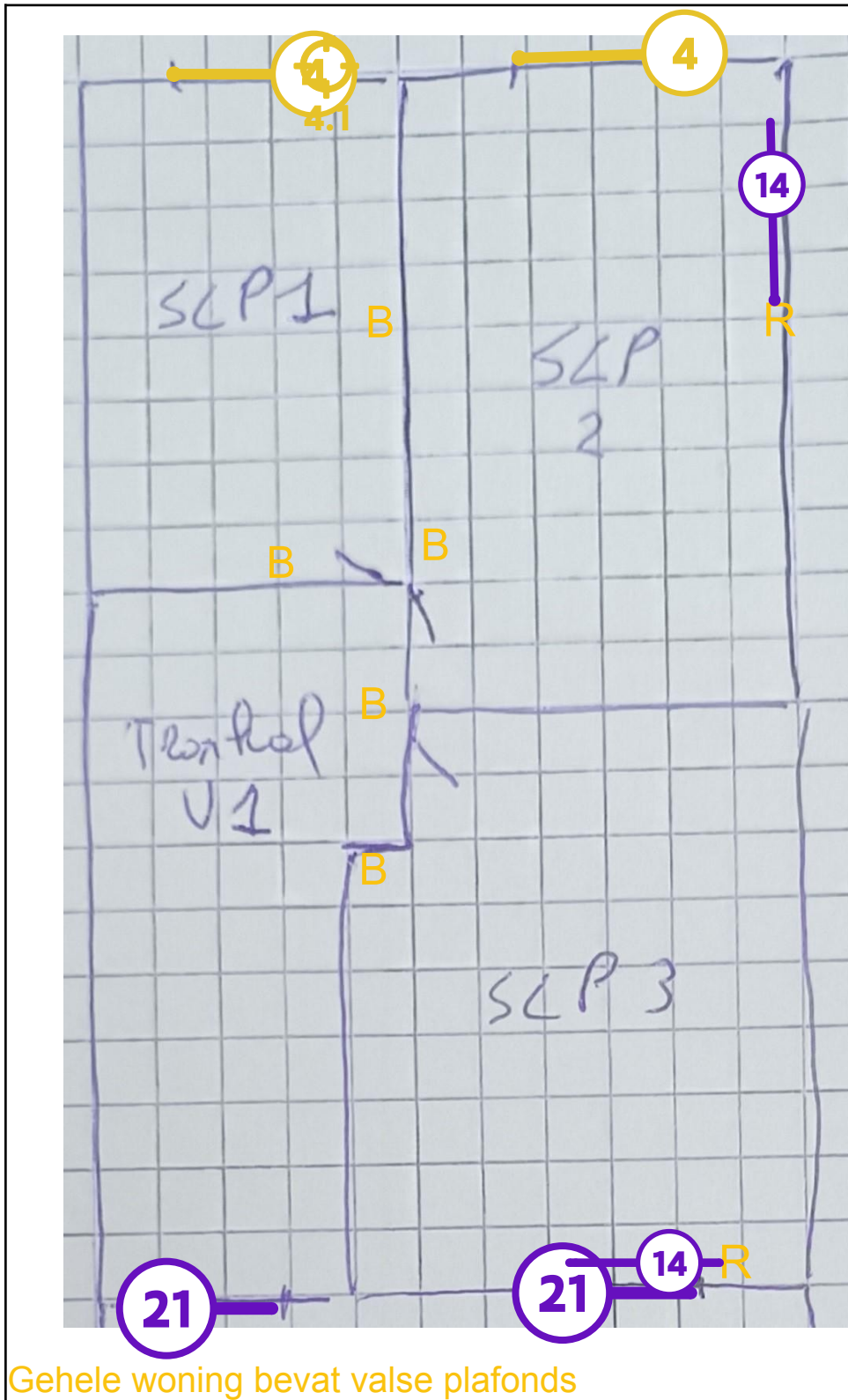

### Legende van plan 1.2: Verdiep 1

Beschrijving	Type	Actie
--------------	------	-------

3. Bakelieten schakelaars/stopcontacten/armaturen	Asbestmateriaal	Zorgvuldig beheren
4. Stopverf Ramen verdiep 1 (vooraan)	Asbestmateriaal	Zorgvuldig beheren
4.1 Code: 11	Puntmonster	-
5. Bakelieten radiatorkranen	Asbestmateriaal	Zorgvuldig beheren
14. Radiatoren met pakkingen	Advies	-
21. Mastiek PVC ramen en deuren (soepel)	Advies	-
23. Valse plafonds (volledige woning)	Advies	-

## Plan 1.3: Verdiep 2

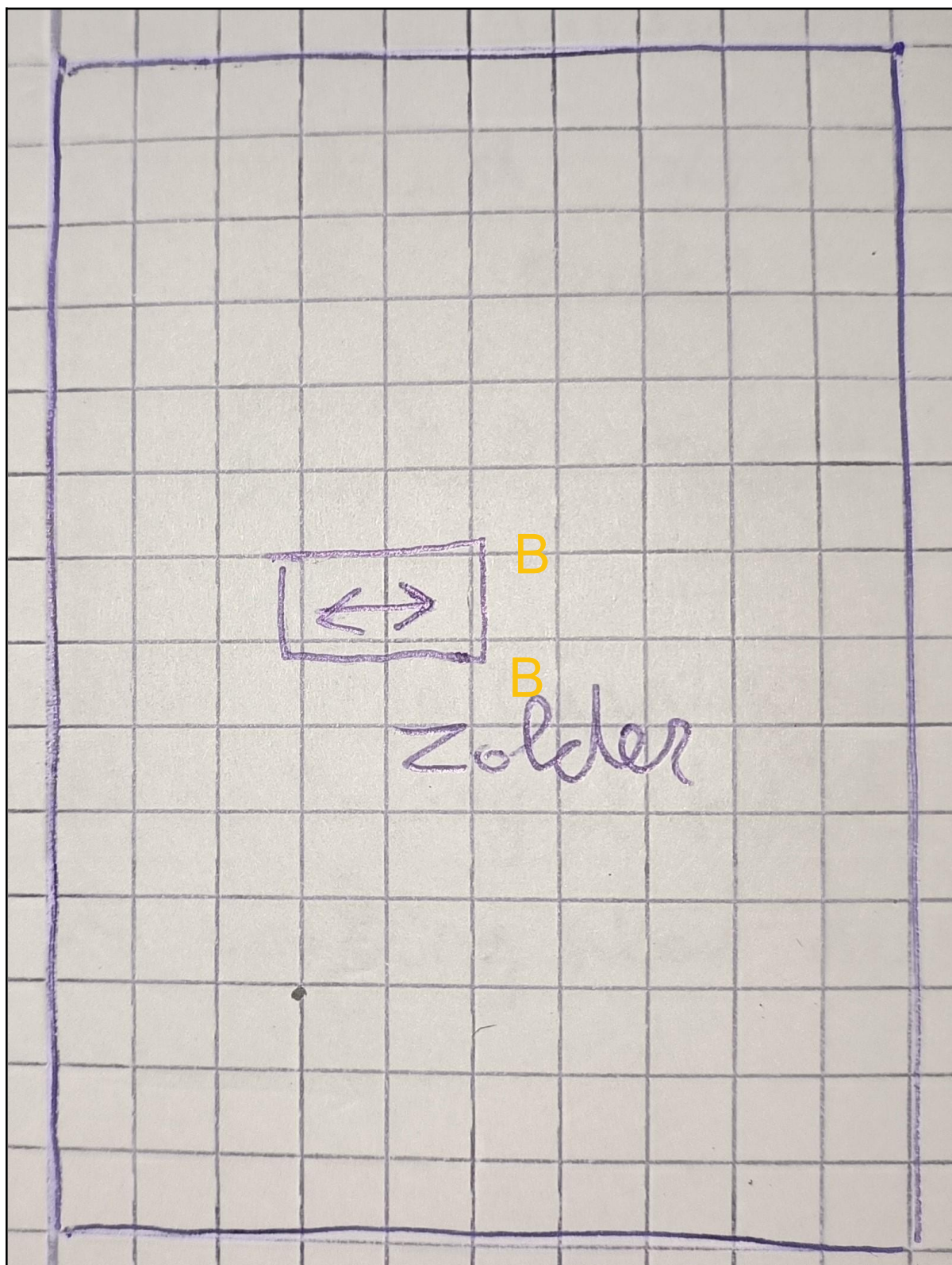

### Legende van plan 1.3: Verdiep 2

Beschrijving	Type	Actie
--------------	------	-------

3. Bakelieten  
schakelaars/stopcontacten/armaturen

Asbestmateriaal

Zorgvuldig beheren

## Plan 1.4: Daken plan woning

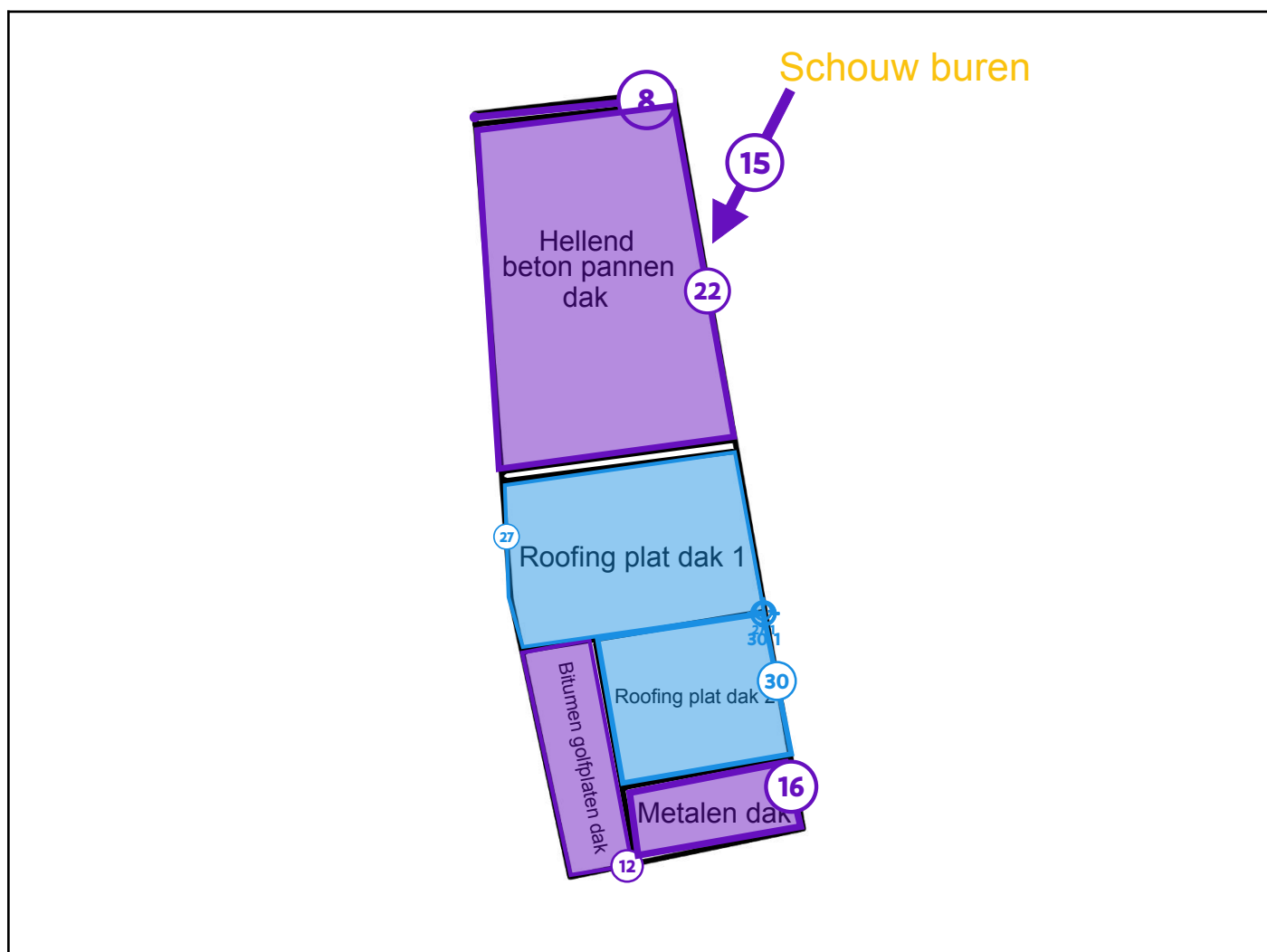

### Legende van plan 1.4: Daken plan woning

Beschrijving	Type	Actie
8. Dakgoot vooraan niet zichtbaar (>3,5m hoog, niet bereikbaar)	Beperking	-
12. Bitumen golfplaten	Advies	-
15. Schouw (buren)	Advies	-
16. Metalen dak	Advies	-
22. Onderdak & beton pannen dak werd gecontroleerd en is niet verdacht.	Advies	-
27. Roofing plat dak 1	Geen asbest	-

27.1 Code: 3	Puntmonster	-
30. Roofing plat dak 2	Geen asbest	-
30.1 Code: 4	Puntmonster	-

## Plan 1.5: Verdiep 0 - aanduidingen muren

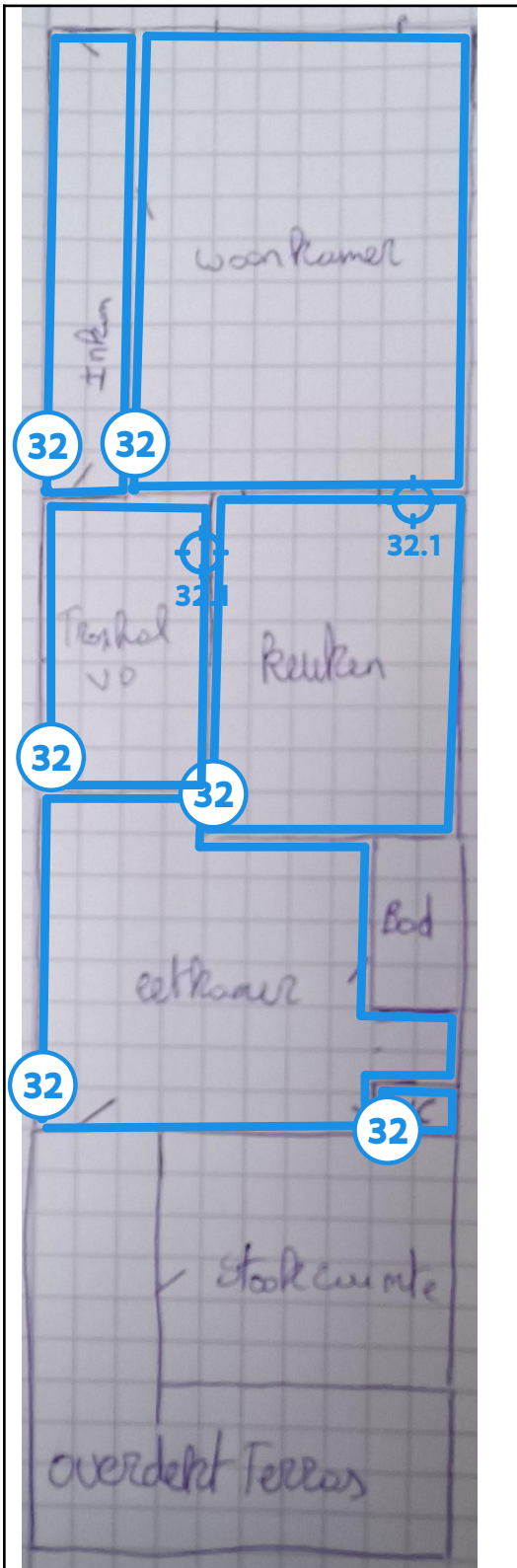

### Legende van plan 1.5: Verdiep 0 - aanduidingen muren

Beschrijving	Type	Actie
--------------	------	-------

32. Pleisterwerk muren	Geen asbest	-
32.1 Code: 1	Mengmonster	-

## Plan 1.6: Verdiep 1 - aanduiding muren

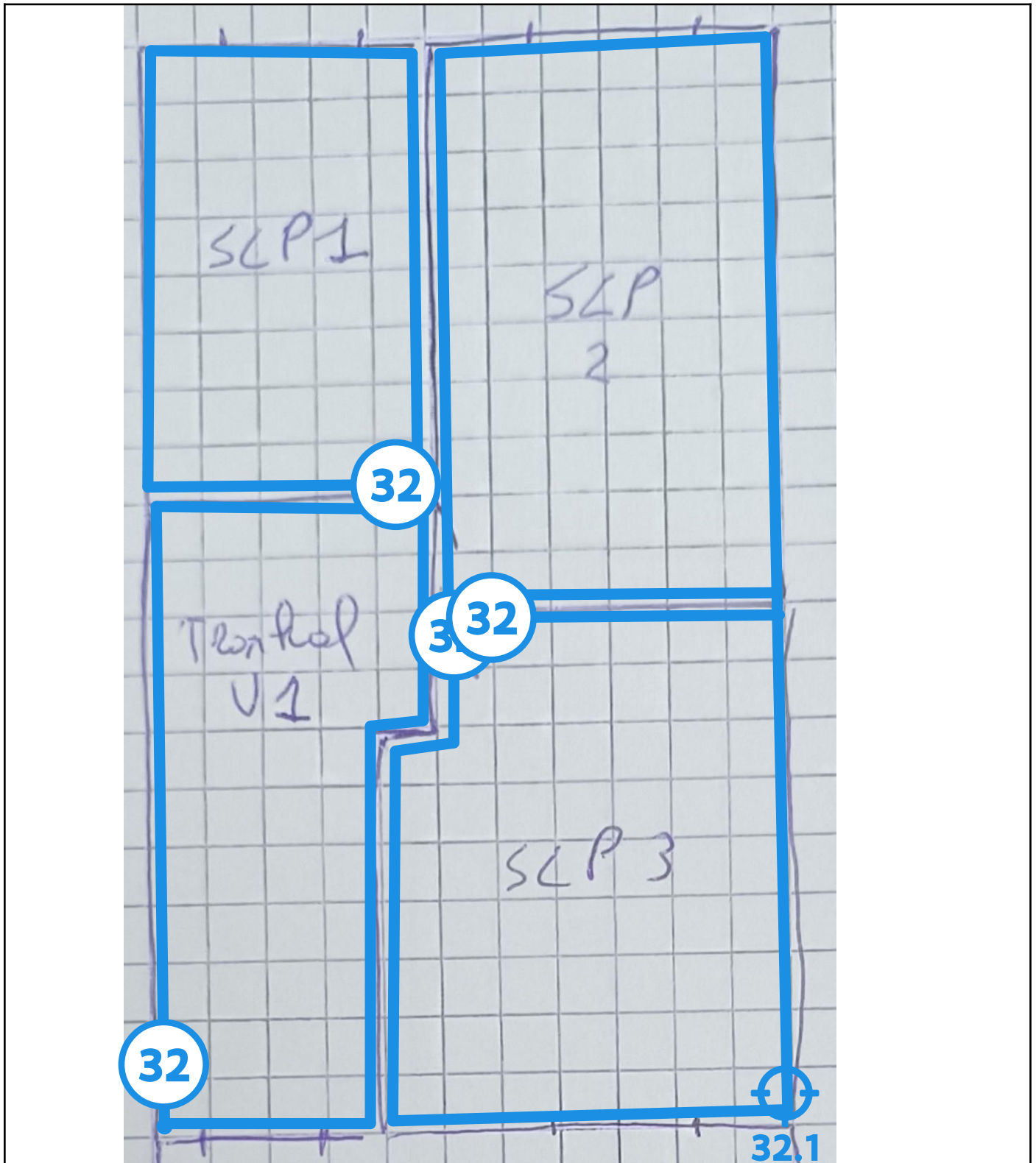

Legende van plan 1.6: Verdiep 1 - aanduiding muren

Beschrijving	Type	Actie
--------------	------	-------

32. Pleisterwerk muren	Geen asbest	-
32.1 Code: 1	Mengmonster	-

## Plan 1.7: Verdiep 0 - aanduiding vloeren

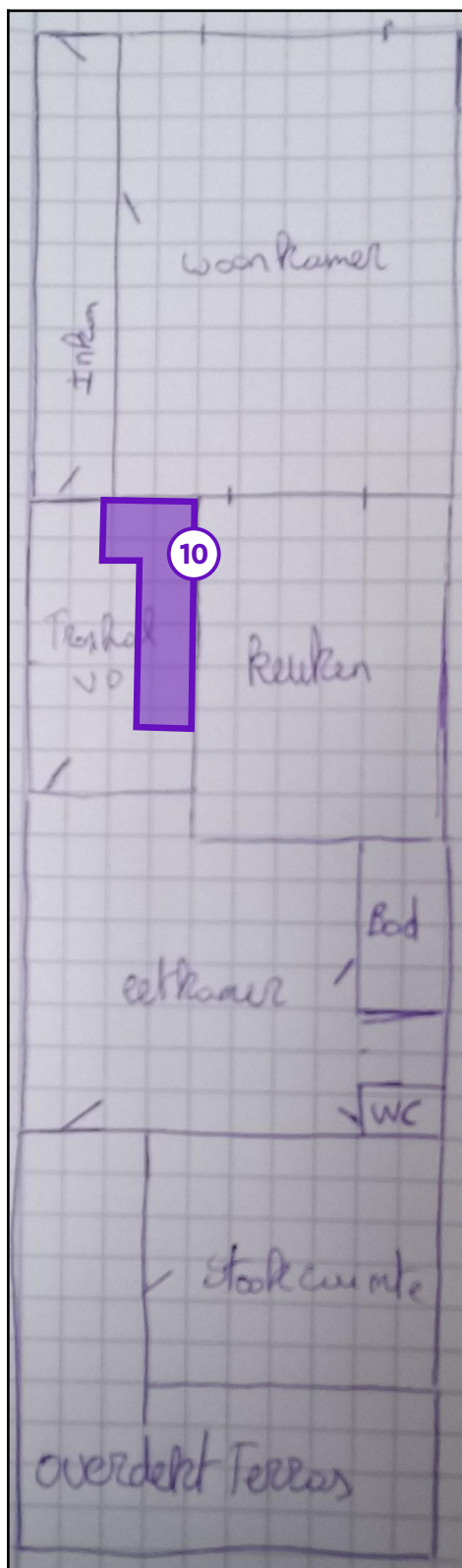

### Legende van plan 1.7: Verdiep 0 - aanduiding vloeren

Beschrijving	Type	Actie
--------------	------	-------

10. Niet verdachte vinyl vloerzeilen (Trap, heel verdiep 1)	Advies	-
---	--------	---

## Plan 1.8: Verdiep 1 - aanduiding vloeren

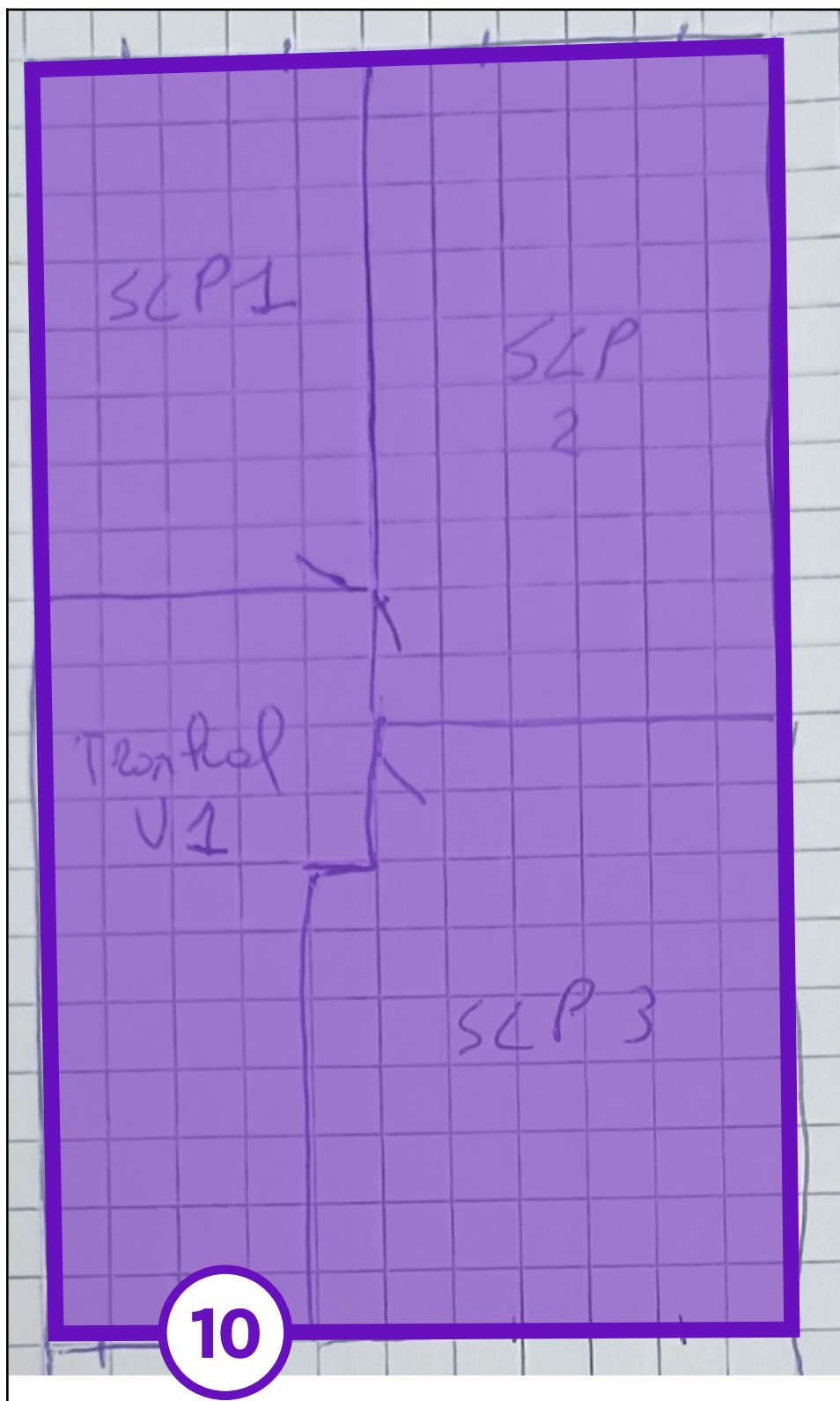

### Legende van plan 1.8: Verdiep 1 - aanduiding vloeren

Beschrijving	Type	Actie
--------------	------	-------

10. Niet verdachte vinyl vloerzeilen (Trap, heel verdiep 1)	Advies	-
---	--------	---

## Plan 1.9: Verdiep 2 - aanduiding vloeren

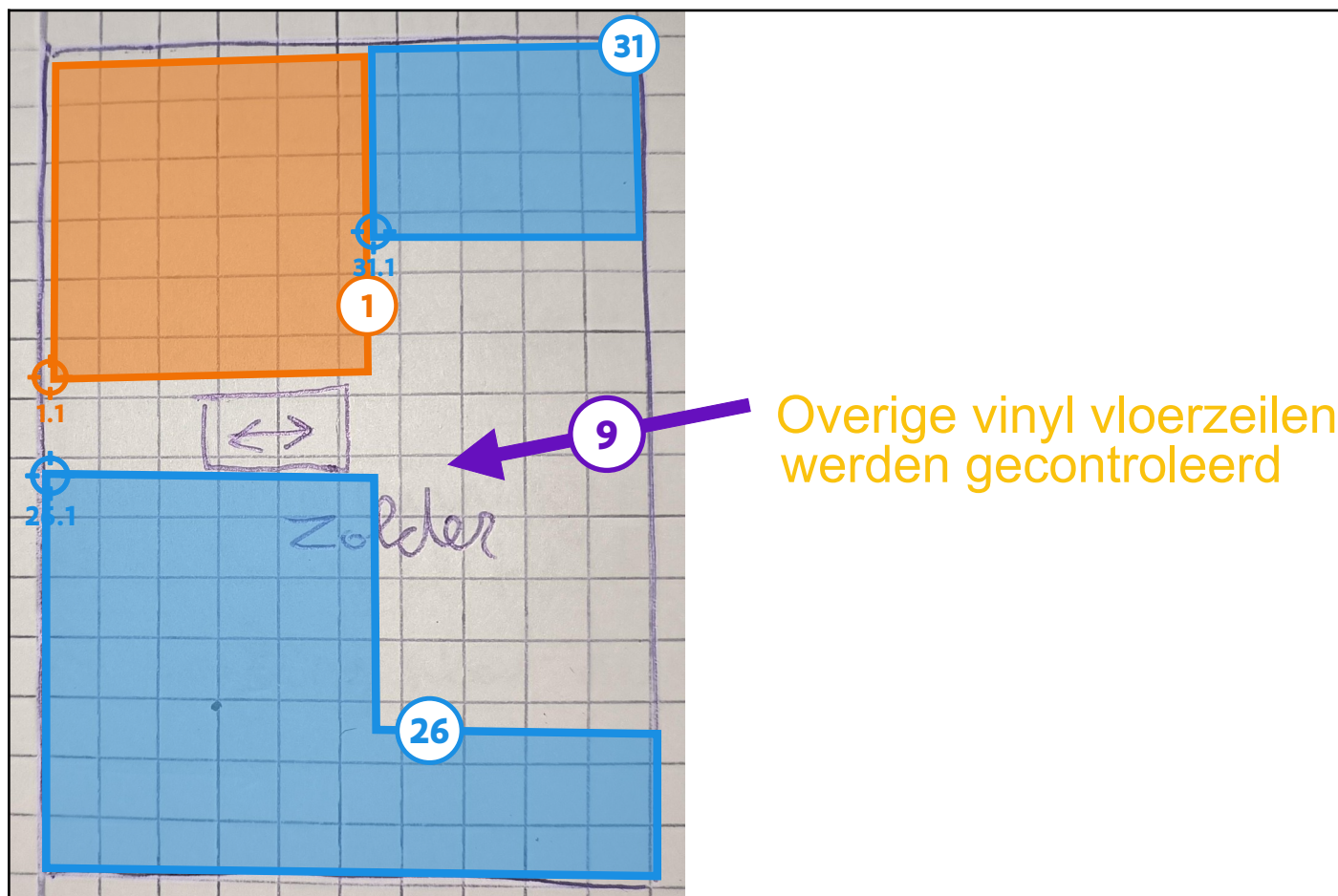

### Legende van plan 1.9: Verdiep 2 - aanduiding vloeren

Beschrijving	Type	Actie
1. Losliggend vinyl vloerzeil 1 (zolder, tuinberging, garage)	Asbestmateriaal	<a href="#">Verwijderen</a>
1.1 Code: 5	Puntmonster	-
9. Overige vinyl vloerzeilen (zolder)	Advies	-
26. Losliggend vinyl vloerzeil 2 (zolder)	Geen asbest	-
26.1 Code: 6	Puntmonster	-
31. Losliggend vinyl vloerzeil 3 (zolder)	Geen asbest	-
31.1 Code: 10	Puntmonster	-

## Plan 1.10: Verdiep 0 - aanduiding leidingisolatie



### Legende van plan 1.10: Verdiep 0 - aanduiding leidingisolatie

Beschrijving	Type	Actie
--------------	------	-------

18. Leidingisolatie - niet verdacht (wc, eetkamer, stookruimte, slaapk. 3)	Advies	-
--	--------	---

## Plan 1.11: Verdiep 1 - aanduiding leidingisolatie

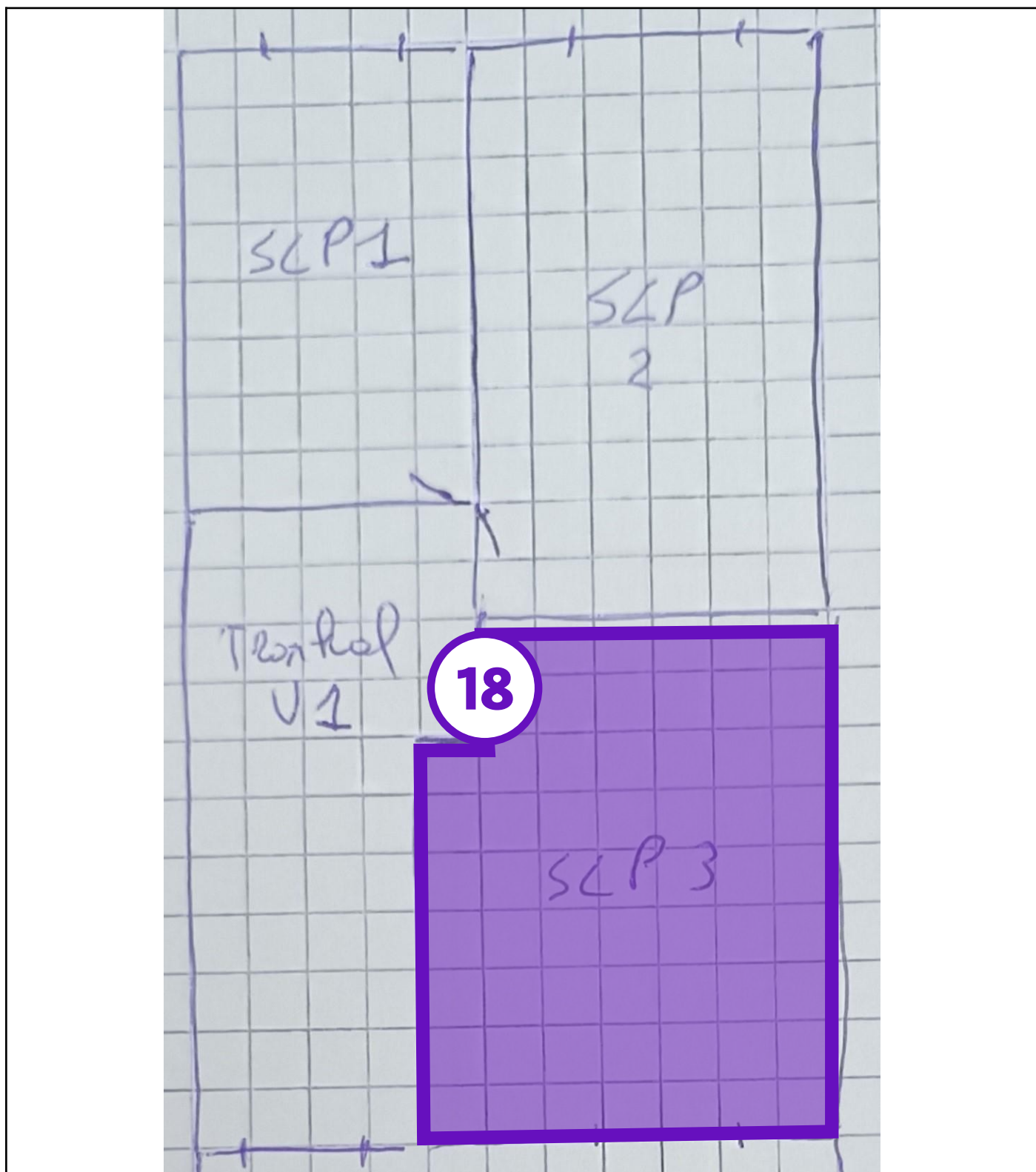

### Legende van plan 1.11: Verdiep 1 - aanduiding leidingisolatie

Beschrijving	Type	Actie
--------------	------	-------

18. Leidingisolatie - niet verdacht (wc, eetkamer, stookruimte, slaapk. 3)	Advies	-
--	--------	---

## Zone 2: Garage met verdiep



Tijdens de inspectie vastgesteld:

- 2 Asbestmaterialen**
- 0 Beperkingen
- 0 Uitsluitingen
- 0 Roerende goederen
- 0 Puin, steenslag, (water)bodem
- 1 Adviezen**
- 3 Geen asbest**

## Plan 2.1: Garage verdiep 0

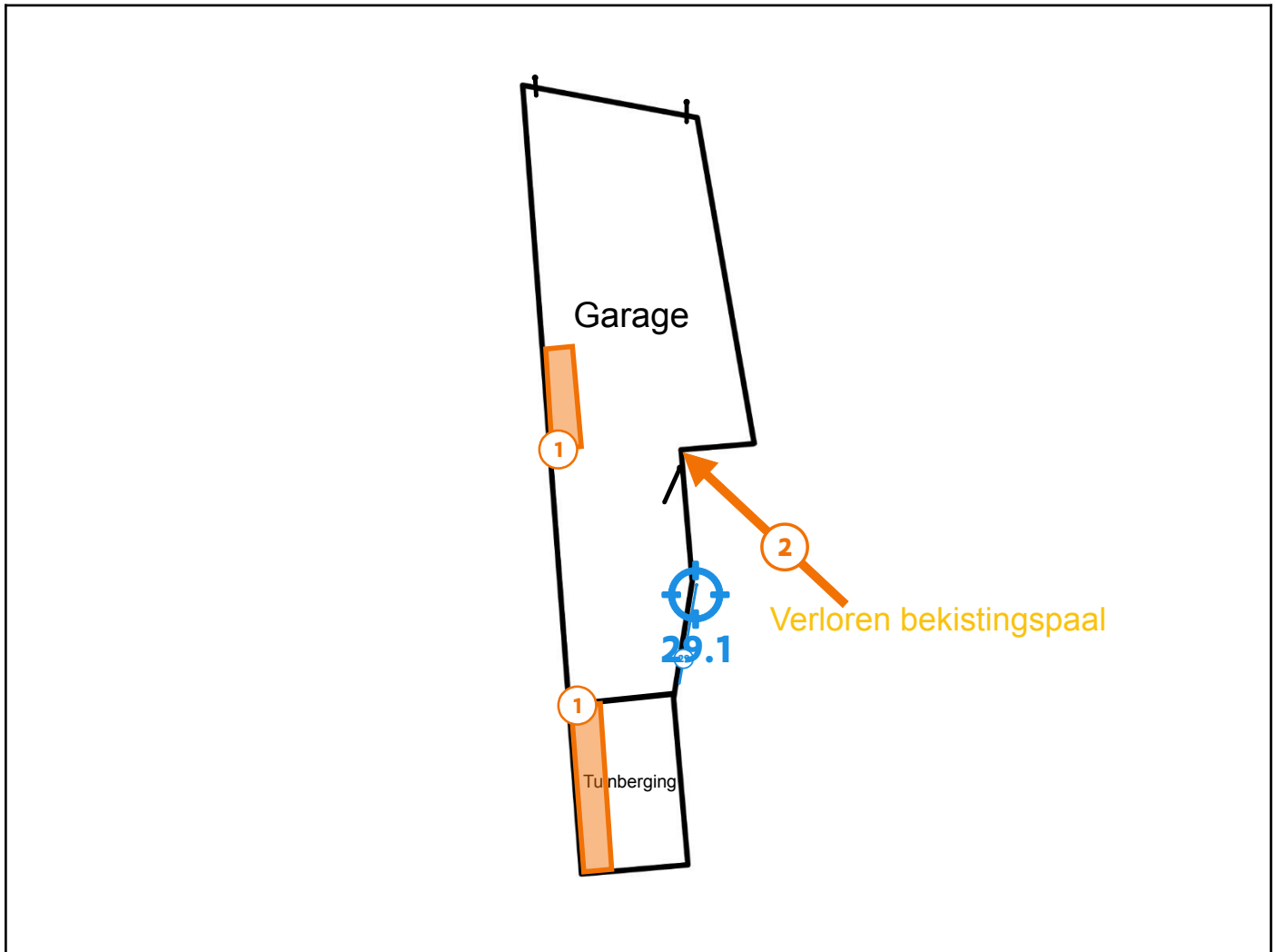

### Legende van plan 2.1: Garage verdiep 0

Beschrijving	Type	Actie
1. Losliggend vinyl vloerzeil 1 (zolder, tuinberging, garage)	Asbestmateriaal	Verwijderen
2. Verloren bekistingspaal (Garage)	Asbestmateriaal	Verwijderen
29. Funderingsroofing (garage)	Geen asbest	-
29.1 Code: 9	Puntmonster	-

## Plan 2.2: Garage verdiep 1

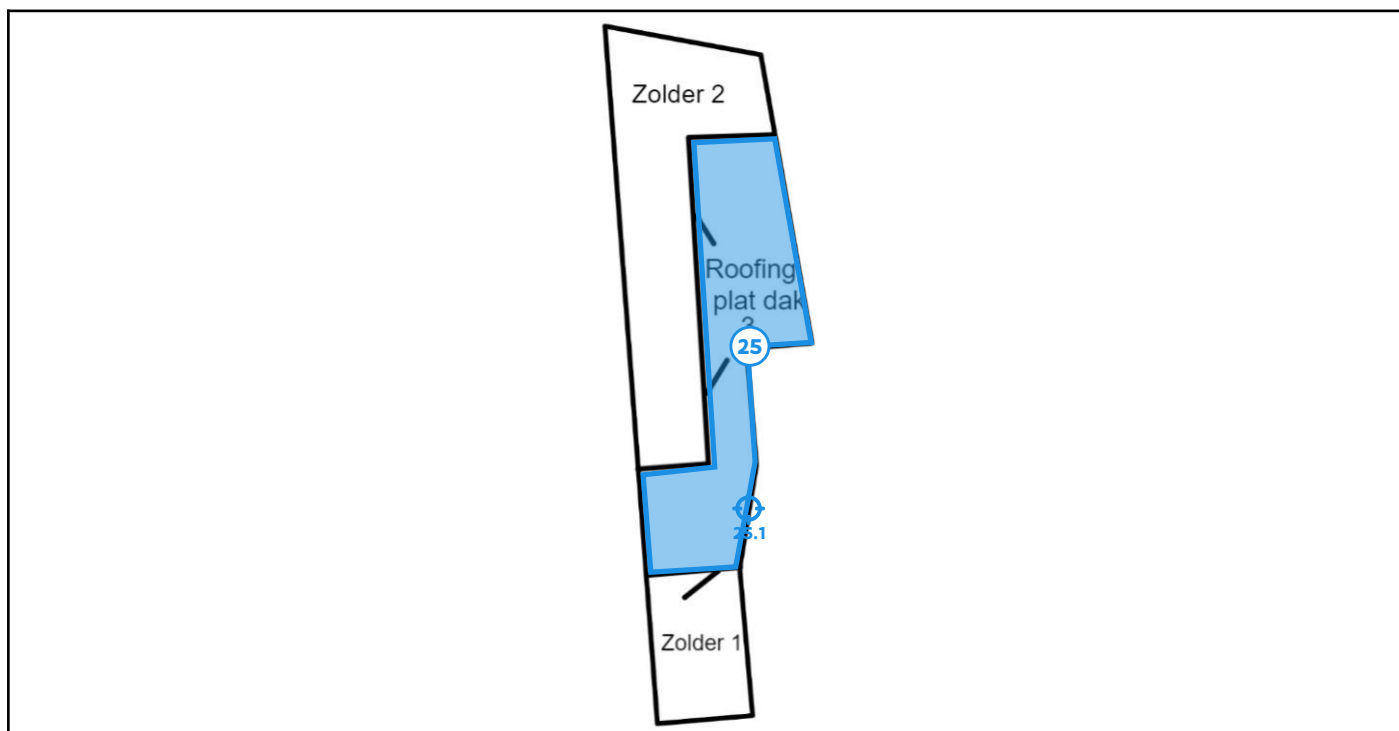

### Legende van plan 2.2: Garage verdiep 1

Beschrijving	Type	Actie
25. Roofing plat dak 3	Geen asbest	-
25.1 Code: 7	Puntmonster	-

## Plan 2.3: Garage met verdiep plan daken

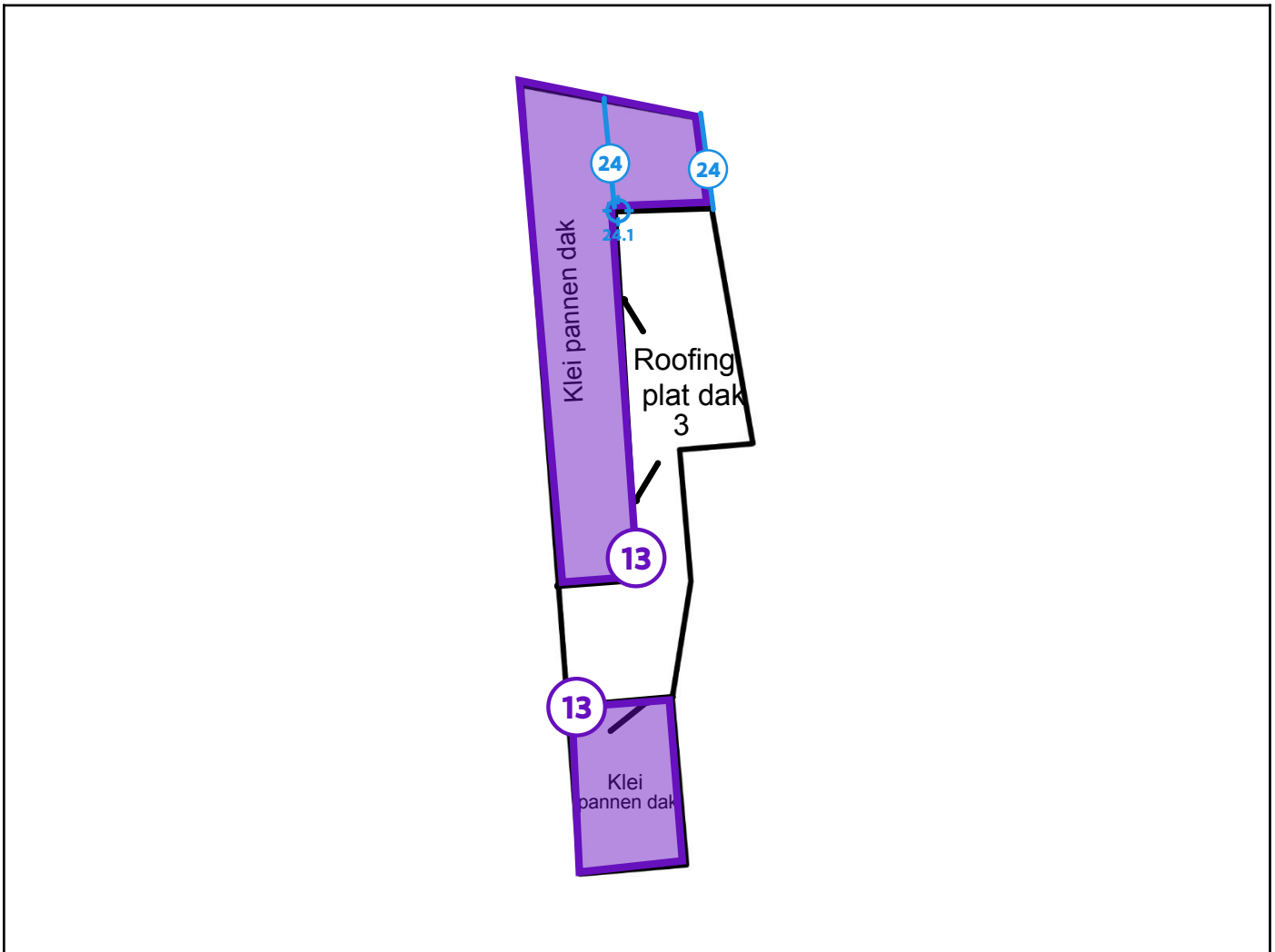

### Legende van plan 2.3: Garage met verdiep plan daken

Beschrijving	Type	Actie
13. Onderdak & klei pannen dak werd gecontroleerd en is niet verdacht	Advies	-
24. Roofing hellend dak (Garage)	Geen asbest	-
24.1 Code: 8	Puntmonster	-

## Asbestmaterialen

# Fiche 1: Losliggend vinyl vloerzeil 1 (zolder, tuinberging, garage)

Asbestmateriaal



Overzichtsfoto



Detailfoto

## Conclusie

### Actie

Het asbestmateriaal valt onder de mijlpaal van 2034.

Hoe zorgt u voor een asbestveilige toestand?

Verwijderen

### Advies van de asbestdeskundige

Te nemen maatregelen

- Zorg voor een veilig beheer. Vermijd het beschadigen van het asbestmateriaal. Controleer de toestand jaarlijks op wijzigingen.

Voorstel van verwijderingsmethode

- Eenvoudige handelingen: enkel door erkend asbestverwijderaar bevestiging los : Opgeleid personeel / EH erkend saneerder : de saneerder motiveert de verwijderingsmethode in zijn werkplan. Een kartonnen onderlaag is losgebonden , losgebonden afval naar een lokaal containerpark brengen IS VERBODEN

huidige regelgeving i.v.m. asbestverwijderingsmethodes (Zie ook <https://ovam.vlaanderen.be/voorzorgsmaatregelen-bij-asbestverwijdering>)

Zie ook volgende links:

<https://ovam.vlaanderen.be/wie-mag-wat-verwijderen>

<https://ovam.vlaanderen.be/voorzorgsmaatregelen-bij-asbestverwijdering>

methodiek verwijderingsmethodes worden achteraan in het attest verder toegelicht.

## Terug te vinden op volgende plannen

Zone 1: Woning

- Plan 1.9: Verdiep 2 - aanduiding vloeren

Zone 2: Garage met verdiep

- Plan 2.1: Garage verdiep 0

## Detailinformatie

### Activiteiten in een normaal gebruik die aanleiding kunnen geven tot blootstellingsrisico's

Het insluiten of bedekken van asbesthoudende materialen die weggenomen moeten worden om een asbestveilige toestand te verkrijgen, is alleen toegestaan als tijdelijke risicobeheersmaatregel of tijdelijke maatregel voor een veilig beheer. De vinylvloer mag tijdelijk afgedekt worden zonder deze verder te beschadigen (vb aftapen met kunststof folie met bovenop een losliggend tapijt )

## Algemene opmerkingen

De bovenzijde bestaat uit asbestvrij kunststof (vinyl). De onderzijde van het vloerzeil bestaat uit asbesthoudend karton.

## Risicobeoordeling

Eindbeoordeling materiaalrisico	Verhoogd materiaalrisico en/of verhoogde kans op vezelvrijgave
---------------------------------	--

## Berekening materiaalrisico

Gebondenheid	Categorie 2: niet-hechtgebonden met matrix
Asbestsoort (vezeltype)	Alleen chrysotiel
Asbestconcentratie	Hoog ( $\geq 50\%$ )
Afschermingsgraad van het gehele materiaal	Geheel of deels (ook) vrij aan de binnenlucht
Toestand van het materiaal	Licht beschadigd, licht verweerd. Intact calciumsilicaatmateriaal of categorie III 'gebondenheid'

## Monstername

#	Type	Referentie	Resultaat
1.1	Puntmonster	5	Chrysotiel

## Technische gegevens

Beschrijving	Losliggend vinyl vloerzeil 1 (zolder, tuinberging, garage)
Omgeving	Binnen
Primaire drager	Vloer
Asbestmateriaal	Prefab - afwerking - Vloerzeil
Bindmiddel van asbestmateriaal	Karton - papier - viltachtig
Gebondenheid op basis van bindmiddel	Niet-hechtgebonden
Hoeveelheid (oppervlakte - aantal)	<ul style="list-style-type: none"><li>• 12,00 m<sup>2</sup> - 1 stuk</li></ul>
Totale oppervlakte	12,00 m <sup>2</sup>
Eenvoudig bereikbaar	Ja
Bevestigingswijze	<ul style="list-style-type: none"><li>• Los (al dan niet bedekt)</li></ul>
Identificatiemethode	Vaststelling met monstername
Destructieve handeling voor identificatie	Nee
Opmerking	<p>Volgens expertise is deze vinyl asbest-verdacht. Volgens het inspectieprotocol is een monstername van verdachte vinyl zeilen verplicht om dit te identificeren als niet-asbesthoudend. Er werd een staal genomen.</p> <p>Het vinyl vloerzeil lag op zolder onderste boven.</p> <p>Deze oppervlakte is een beredeerde schatting. Er worden geen rechten verleend aan deze oppervlaktes.</p>



Overzichtsfoto



Detailfoto

### Conclusie

#### Actie

Het asbestmateriaal valt onder de mijlpaal van 2040.

Hoe zorgt u voor een asbestveilige toestand?

Verwijderen

#### Advies van de asbestdeskundige

Te nemen maatregelen

- Zorg voor een veilig beheer. Vermijd het beschadigen van het asbestmateriaal. Controleer de toestand jaarlijks op wijzigingen.

Voorstel van verwijderingsmethode

- Hermetische zone (erkend asbestverwijderaar)  
HZ Erkend asbestverwijderaar: Vermits het over verloren bekisting gaat, kan men deze eventueel afpikkeren in hermetische zone. De bouwkundige integriteit zal hierdoor geenszins worden aangetast. De steunpaal zelf bevindt zich binnen de verloren bekisting. Bij het wegpikkeren zal de asbestcementbuis gemakkelijk loskomen van de beton van de steunpaal.

Zie ook volgende links:

<https://ovam.vlaanderen.be/wie-mag-wat-verwijderen>

<https://ovam.vlaanderen.be/voorzorgsmaatregelen-bij-asbestverwijdering>

methodiek verwijderingsmethodes worden achteraan in het attest verder toegelicht.

## Terug te vinden op volgend plan

Zone 2: Garage met verdiep

- Plan 2.1: Garage verdiep 0

## Detailinformatie

### Risicobeoordeling

Eindbeoordeling materiaalrisico	Verhoogd materiaalrisico en/of verhoogde kans op vezelvrijgave
Opmerking	De toepassing is in redelijk goede staat.

### Berekening materiaalrisico

Gebondenheid	Categorie 1: hechtgebonden in oorsprong
Asbestsoort (vezeltype)	Crocidoliet aanwezig
Asbestconcentratie	Laag (< 50%)
Afschermingsgraad van het gehele materiaal	Geheel of deels (ook) vrij aan de binnenlucht
Toestand van het materiaal	Licht beschadigd, licht verweerd. Intact calciumsilicaatmateriaal of categorie III 'gebondenheid'

## Technische gegevens

Beschrijving	Verloren bekistingspaal (Garage)
Omgeving	Grenst aan binnen- en buitenlucht
Primaire drager	Fundering-draagstructuur (horizontaal, verticaal)
Asbestmateriaal	Verloren bekisting - Buis, koker
Bindmiddel van asbestmateriaal	Cement
Gebondenheid op basis van bindmiddel	Hecht
Hoeveelheid (lengte - omtrek - dikte - aantal)	<ul style="list-style-type: none"><li>• 2,30 m - 62,80 cm - 20,00 cm - 1 stuk</li></ul>
Totaal volume	0,289 m <sup>3</sup>
Eenvoudig bereikbaar	Ja
Bevestigingswijze	<ul style="list-style-type: none"><li>• Verlijmd, ingegoten, versmeerd</li></ul>
Identificatiemethode	Vaststelling zonder monsternamen
Destructieve handeling voor identificatie	Nee
Opmerking	De vermelde oppervlaktes, diktes, gewichten en volumes betreffen een beredeneerde schatting. Er worden geen rechten verleend aan deze oppervlaktes/diktes/volumes.

# Fiche 3: Bakelieten schakelaars/stopcontacten/armaturen

Asbestmateriaal



Overzichtsfoto



Detailfoto

## Conclusie

### Actie

Het asbestmateriaal valt onder de mijlpaal van 2040.

Hoe zorgt u voor een asbestveilige toestand?

Zorgvuldig beheren

### Advies van de asbestdeskundige

Te nemen maatregelen

- Zorg voor een veilig beheer. Vermijd het beschadigen van het asbestmateriaal. Controleer de toestand jaarlijks op wijzigingen.

Voorstel van verwijderingsmethode

- Eenvoudige handelingen: mag via doe-het-zelf of door werknemer(s) met opleidingsattest eenvoudige handelingen  
Schakelaars, stopcontacten, armaturen en andere gelijkaardige toepassingen kunnen eenvoudig losgeschroefd worden --> EH doe-het-zelf.

Dragen van de nodige beschermingsmiddelen (mondmasker ffp3, handschoenen, tyvec ) Bij de gemeente/containerpark afsluitzakken halen om dubbel in te pakken en af te voeren naar het containerpark als hechtgebonden asbestafval.

Afgesloten of verzegelde kast --> EH opgeleid techniek personeel 8u basisopleiding asbest.

Zie ook volgende links:

<https://ovam.vlaanderen.be/wie-mag-wat-verwijderen>

<https://ovam.vlaanderen.be/voorzorgsmaatregelen-bij-asbestverwijdering>

## Terug te vinden op volgende plannen

Zone 1: Woning

- Plan 1.1: Verdiep 0
- Plan 1.2: Verdiep 1
- Plan 1.3: Verdiep 2

## Detailinformatie

### Algemene opmerkingen

Zie toelichting achteraan. (Laatste 7 pagina's van het asbest-attest)

### Risicobeoordeling

Eindbeoordeling materiaalrisico	Laag materiaalrisico en/of verlaagde kans op vezelvrijgave
---------------------------------	--

### Berekening materiaalrisico

Gebondenheid	Categorie 1: hechtgebonden in oorsprong
Asbestsoort (vezeltype)	Crocidoliet aanwezig
Asbestconcentratie	Laag (< 50%)
Afschermingsgraad van het gehele materiaal	Geheel of deels (ook) vrij aan de binnenlucht
Toestand van het materiaal	Onbeschadigd, niet verweerd

## Technische gegevens

Beschrijving	Bakelieten schakelaars/stopcontacten/armaturen
Omgeving	Binnen
Primaire drager	Communicatie en elektrische infrastructuur en uitrusting
Asbestmateriaal	Plaat, paneel, tablet - Type Bakeliet
Bindmiddel van asbestmateriaal	Kunststof of -hars
Gebondenheid op basis van bindmiddel	Hecht
Hoeveelheid (oppervlakte - dikte - aantal)	<ul style="list-style-type: none"> <li>• 0,10 m<sup>2</sup> - 5,00 cm - 12 stuks</li> </ul>
Totaal volume	0,06 m <sup>3</sup>
Eenvoudig bereikbaar	Ja
Bevestigingswijze	<ul style="list-style-type: none"> <li>• Geschroefd</li> </ul>
Identificatiemethode	Vaststelling zonder monstername
Destructieve handeling voor identificatie	Nee
Opmerking	<p>De doorgegeven aantallen zijn een schatting, het is mogelijk dat er meerdere bakeliet toepassingen aanwezig zijn.</p> <p>Het is moeilijk te bepalen of de bakeliettoepassingen in de woning ook effectief asbesthoudend zijn (het kan ook gaan om de asbestvrije variant).</p> <p>-Er werd geen monster genomen oww beschadiging aan een elektrisch gerelateerde toepassing, extra controle bij verwijdering van het verdacht materiaal. Vermoedelijk zullen de toepassingen verwijderd worden bij aanpassing van het elektriciteitsnetwerk.</p>

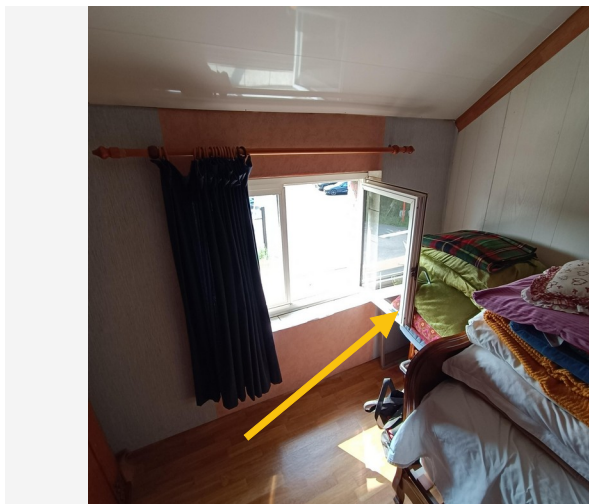

Overzichtsfoto



Detailfoto

### Conclusie

#### Actie

Het asbestmateriaal valt onder de mijlpaal van 2040.

Hoe zorgt u voor een asbestveilige toestand?

Zorgvuldig beheren

#### Advies van de asbestdeskundige

Te nemen maatregelen

- Zorg voor een veilig beheer. Vermijd het beschadigen van het asbestmateriaal. Controleer de toestand jaarlijks op wijzigingen.

Voorstel van verwijderingsmethode

- Eenvoudige handelingen: mag via doe-het-zelf of door werknemer(s) met opleidingsattest eenvoudige handelingen

Dragen van de nodige beschermingsmiddelen (mondmasker ffp3, handschoenen, tyvec,...)

De toepassing extra fixeren en gebruik van puntafzuiging dmv stofzuiger met absoluut filter.

De ramen kunnen eventueel in zijn geheel afgevoerd worden als asbesthoudend afval. Indien Kozijn en glas gescheiden afgevoerd worden, mogen er geen restanten achterblijven op het raamwerk.

Zie ook volgende links:

<https://ovam.vlaanderen.be/wie-mag-wat-verwijderen>

<https://ovam.vlaanderen.be/voorzorgsmaatregelen-bij-asbestverwijdering>

methodiek verwijderingsmethodes worden achteraan in het attest verder toegelicht.

- Eenvoudige handelingen: enkel door erkend asbestverwijderaar  
De saneerder motiveert de verwijderingsmethode in het werkplan. Verwijdering met puntafzuiging dmv een stofzuiger met absoluut filter of methode inslijpen baksteen. Oud raamwerk word gerecycleerd, er mogen geen restanten aan het raamwerk achter blijven.

Zie ook volgende links:

<https://ovam.vlaanderen.be/wie-mag-wat-verwijderen>

<https://ovam.vlaanderen.be/voorzorgsmaatregelen-bij-asbestverwijdering>

methodiek verwijderingsmethodes worden achteraan in het attest verder toegelicht.

## Terug te vinden op volgend plan

Zone 1: Woning

- Plan 1.2: Verdiep 1

## Detailinformatie

### Risicobeoordeling

Eindbeoordeling materiaalrisico	Laag materiaalrisico en/of verlaagde kans op vezelvrijgave
---------------------------------	--

### Berekening materiaalrisico

Gebondenheid	Categorie 1: hechtgebonden in oorsprong
Asbestsoort (vezeltype)	Alleen chrysotiel
Asbestconcentratie	Laag (< 50%)
Afschermingsgraad van het gehele materiaal	Geheel of deels vrij aan de buitenlucht
Toestand van het materiaal	Licht beschadigd, licht verweerd. Intact calciumsilicaatmateriaal of categorie III 'gebondenheid'

### Monstername

#	Type	Referentie	Resultaat
4.1	Puntmonster	11	Chrysotiel

## Technische gegevens

Beschrijving	Stopverf Ramen verdiep 1 (vooraan)
Omgeving	Buiten
Primaire drager	Wandopening verticaal (raam, deur, ...)
Asbestmateriaal	In-situ afwerkingslagen - Pasta, stopverf, voegsel, stopsel, vulsel, mastiek, kitten, ...
Bindmiddel van asbestmateriaal	Kitten, mastiek, pasta
Gebondenheid op basis van bindmiddel	Hecht
Hoeveelheid (gewicht - aantal)	<ul style="list-style-type: none"><li>• 1,00 kg - 1 stuk</li></ul>
Totaal gewicht	1,00 kg
Eenvoudig bereikbaar	Ja
Bevestigingswijze	<ul style="list-style-type: none"><li>• Verlijmd, ingegoten, versmeerd</li></ul>
Identificatiemethode	Vaststelling met monsternamen
Destructieve handeling voor identificatie	Nee
Opmerking	<p>Stopverf zit tussen het kozijn en het glas.</p> <p>Betreft +/- 10 lm.</p> <p>Het gewicht en lm is een berekende schatting. Er worden geen rechten verleend aan deze oppervlaktes. De dikte is een schatting die voorkomt uit de monsterplaatsen en is daarom niet altijd representatief.</p>



Overzichtsfoto



Detailfoto

### Conclusie

#### Actie

Het asbestmateriaal valt onder de mijlpaal van 2040.

Hoe zorgt u voor een asbestveilige toestand?

Zorgvuldig beheren

#### Advies van de asbestdeskundige

Te nemen maatregelen

- Zorg voor een veilig beheer. Vermijd het beschadigen van het asbestmateriaal. Controleer de toestand jaarlijks op wijzigingen.

Voorstel van verwijderingsmethode

- Eenvoudige handelingen: mag via doe-het-zelf of door werknemer(s) met opleidingsattest eenvoudige handelingen  
Deze toepassing kan eenvoudig losgeschroefd worden --> EH doe-het-zelf.

Dragen van de nodige beschermingsmiddelen (mondmasker ffp3, handschoenen, tyvec ) Bij de gemeente/containerpark afsluitzakken halen om dubbel in te pakken en af te voeren naar het containerpark als hechtgebonden asbestafval.

Zie ook volgende links:

<https://ovam.vlaanderen.be/wie-mag-wat-verwijderen>

<https://ovam.vlaanderen.be/voorzorgsmaatregelen-bij-asbestverwijdering>

## Terug te vinden op volgend plan

Zone 1: Woning

- Plan 1.2: Verdiep 1

## Detailinformatie

### Algemene opmerkingen

Zie toelichting achteraan. (Laatste 7 pagina's van het asbest-attest)

### Risicobeoordeling

Eindbeoordeling materiaalrisico	Laag materiaalrisico en/of verlaagde kans op vezelvrijgave
---------------------------------	--

### Berekening materiaalrisico

Gebondenheid	Categorie 1: hechtgebonden in oorsprong
Asbestsoort (vezeltype)	Crocidoliet aanwezig
Asbestconcentratie	Laag (< 50%)
Afschermingsgraad van het gehele materiaal	Geheel of deels (ook) vrij aan de binnenlucht
Toestand van het materiaal	Onbeschadigd, niet verweerd

## Technische gegevens

Beschrijving	Bakelieten radiatorkranen
Omgeving	Binnen
Primaire drager	HVAC infrastructuur en uitrusting
Asbestmateriaal	Plaat, paneel, tablet - Type Bakeliet
Bindmiddel van asbestmateriaal	Kunststof of -hars
Gebondenheid op basis van bindmiddel	Hecht
Hoeveelheid (oppervlakte - dikte - aantal)	<ul style="list-style-type: none"><li>• 0,10 m<sup>2</sup> - 5,00 cm - 2 stuks</li></ul>
Totaal volume	0,01 m <sup>3</sup>
Eenvoudig bereikbaar	Ja
Bevestigingswijze	<ul style="list-style-type: none"><li>• Geschroefd</li></ul>
Identificatiemethode	Vaststelling zonder monstername
Destructieve handeling voor identificatie	Nee
Opmerking	<p>De doorgegeven aantallen zijn een schatting, het is mogelijk dat er meerdere bakeliet toepassingen aanwezig zijn.</p> <p>Het is moeilijk te bepalen of de bakeliettoepassingen in de woning ook effectief asbesthoudend zijn (het kan ook gaan om de asbestvrije variant).</p> <p>-Er werd geen monster genomen oww beschadiging aan een HVAC gerelateerde toepassing, extra controle bij verwijdering van het verdacht materiaal. Vermoedelijk zullen de toepassingen verwijderd worden bij aanpassing van het HVAC-netwerk.</p>



Overzichtsfoto



Detailfoto

## Conclusie

### Actie

Het asbestmateriaal valt onder de mijlpaal van 2040.

Hoe zorgt u voor een asbestveilige toestand?

Zorgvuldig beheren

### Advies van de asbestdeskundige

Te nemen maatregelen

- Zorg voor een veilig beheer. Vermijd het beschadigen van het asbestmateriaal. Controleer de toestand jaarlijks op wijzigingen.

Voorstel van verwijderingsmethode

- Eenvoudige handelingen: mag via doe-het-zelf of door werknemer(s) met opleidingsattest eenvoudige handelingen  
Schakelaars, stopcontacten, armaturen en andere gelijkaardige toepassingen kunnen eenvoudig losgeschroefd worden --> EH doe-het-zelf.

Dragen van de nodige beschermingsmiddelen (mondmasker ffp3, handschoenen, tyvec ) Bij de gemeente/containerpark afsluitzakken halen om dubbel in te pakken en af te voeren naar het containerpark als hechtgebonden asbestafval.

Afgesloten of verzegelde kast --> EH opgeleid technieker personeel 8u basisopleiding asbest.

Zie ook volgende links:

<https://ovam.vlaanderen.be/wie-mag-wat-verwijderen>

<https://ovam.vlaanderen.be/voorzorgsmaatregelen-bij-asbestverwijdering>

## Terug te vinden op volgend plan

Zone 1: Woning

- Plan 1.1: Verdiep 0

## Detailinformatie

### Algemene opmerkingen

Zie toelichting achteraan. (Laatste 7 pagina's van het asbest-attest)

### Risicobeoordeling

Eindbeoordeling materiaalrisico	Laag materiaalrisico en/of verlaagde kans op vezelvrijgave
---------------------------------	--

### Berekening materiaalrisico

Gebondenheid	Categorie 1: hechtgebonden in oorsprong
Asbestsoort (vezeltype)	Crocidoliet aanwezig
Asbestconcentratie	Laag (< 50%)
Afschermingsgraad van het gehele materiaal	Geheel of deels (ook) vrij aan de binnenlucht
Toestand van het materiaal	Onbeschadigd, niet verweerd

## Technische gegevens

Beschrijving	Bakelieten zekeringskast (Inkom)
Omgeving	Binnen
Primaire drager	Communicatie en elektrische infrastructuur en uitrusting
Asbestmateriaal	Plaat, paneel, tablet - Type Bakeliet
Bindmiddel van asbestmateriaal	Kunststof of -hars
Gebondenheid op basis van bindmiddel	Hecht
Hoeveelheid (oppervlakte - dikte - aantal)	<ul style="list-style-type: none"> <li>• 0,20 m<sup>2</sup> - 10,00 cm - 1 stuk</li> </ul>
Totaal volume	0,02 m <sup>3</sup>
Eenvoudig bereikbaar	Ja
Bevestigingswijze	<ul style="list-style-type: none"> <li>• Geschroefd</li> </ul>
Identificatiemethode	Vaststelling zonder monsternamen
Destructieve handeling voor identificatie	Nee
Opmerking	<p>De doorgegeven aantallen zijn een schatting, het is mogelijk dat er meerdere bakeliet toepassingen aanwezig zijn.</p> <p>Het is moeilijk te bepalen of de bakeliettoepassingen in de woning ook effectief asbesthoudend zijn (het kan ook gaan om de asbestvrije variant).</p> <p>-Er werd geen monster genomen omw beschadiging aan een elektrisch gerelateerde toepassing, extra controle bij verwijdering van het verdacht materiaal. Vermoedelijk zullen de toepassingen verwijderd worden bij aanpassing van het elektriciteitsnetwerk.</p>

## Beperkingen



Situeringfoto

## Conclusie

### Permanente beperking

**Reden:** Kelder onder water/doorgang kelder te smal.

**Uitleg van de asbestdeskundige:** Voor de kelder die onder water staat:

Middellange termijnbeperking : Water is in grote mate aanwezig. De ruimte kon niet worden geïnspecteerd. Hierdoor zijn misschien verborgen asbestverdachte toepassingen aanwezig. De opdrachtgever blijkt redelijkerwijs niet in staat om de kelder op korte termijn leeg te pompen of te laten leegpompen. De kelder wordt pas leeg gepompt bij effectieve verhuis/verkoop. Termijn is onbekend.

De kelderopening:

Permanente beperking: De doorgang naar de kelder is maar 37cm breed, hierdoor kan de kelder niet onderzocht worden.

## Terug te vinden op volgend plan

Zone 1: Woning

- Plan 1.1: Verdiep 0

## Fiche 8: Dakgoot vooraan niet zichtbaar (>3,5m hoog, niet bereikbaar)

Beperking



Situeringfoto

### Conclusie

#### Tijdelijke beperking

**Reden:** Het te onderzoeken materiaal situeert zich hoger dan 3,50 m te rekenen vanaf een veilige ondergrond

**Uitleg van de asbestdeskundige:** De dakgoot was niet zichtbaar (>3,50m), er was ook geen dakraam.

Er kan bijgevolg niet geconcludeerd worden of deze dakgoot werd afgewerkt met bitumen. Extra controle/staalname aangewezen bij renovatiewerken indien de dakgoten zouden afgewerkt zijn met bitumen.

Bij werken kan een stelling geplaatst worden voor een veilige inspectie.

#### Terug te vinden op volgend plan

Zone 1: Woning

- Plan 1.4: Daken plan woning

## Adviezen



Vrije foto

### Advies

Op zolder liggen vele verschillende vinyl vloerzeilen, deze werden allemaal gecontroleerd. 3 Hiervan waren verdacht, deze zijn opgenomen in bronfiches. Volgens expertise kunnen we de andere vinyl vloerzeilen als niet asbest verdacht beschouwen (soepel en flexibel van structuur.)

(onderkant met jute/koord)

### Terug te vinden op volgend plan

Zone 1: Woning

- Plan 1.9: Verdiep 2 - aanduiding vloeren

### Detailinformatie

Identificatiemethode	Vaststelling & expertise (niet-asbestverdacht)
----------------------	--

# Fiche 10: Niet verdachte vinyl vloerzeilen (Trap, heel verdiep 1)

Advies



Vrije foto

## Advies

Volgens expertise kunnen we deze vinyl vloerzeilen als niet asbest verdacht beschouwen (soepel en flexibel van structuur.)

(onderkant met jute/koord)

## Terug te vinden op volgende plannen

Zone 1: Woning

- Plan 1.7: Verdiep 0 - aanduiding vloeren
- Plan 1.8: Verdiep 1 - aanduiding vloeren

## Detailinformatie

Identificatiemethode	Vaststelling & expertise (niet-asbestverdacht)
----------------------	--

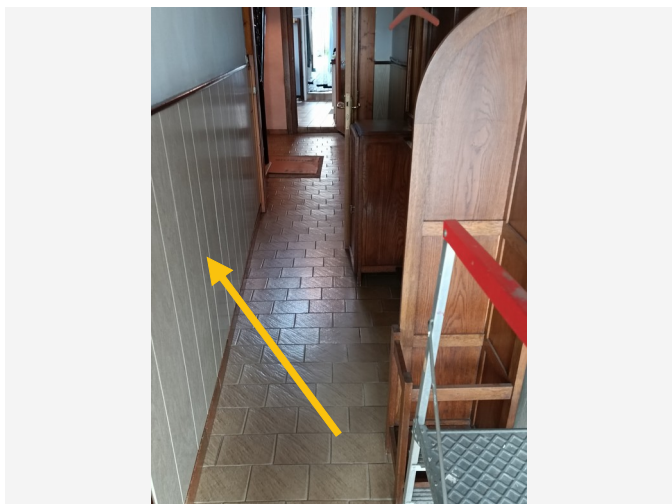

Vrije foto

## Advies

Deze lamberiseringen zijn vervaardigd uit hout, deze zijn niet asbest-verdacht.

### Terug te vinden op volgend plan

Zone 1: Woning

- Plan 1.1: Verdiep 0

## Detailinformatie

Identificatiemethode	Vaststelling & expertise (niet-asbestverdacht)
----------------------	--

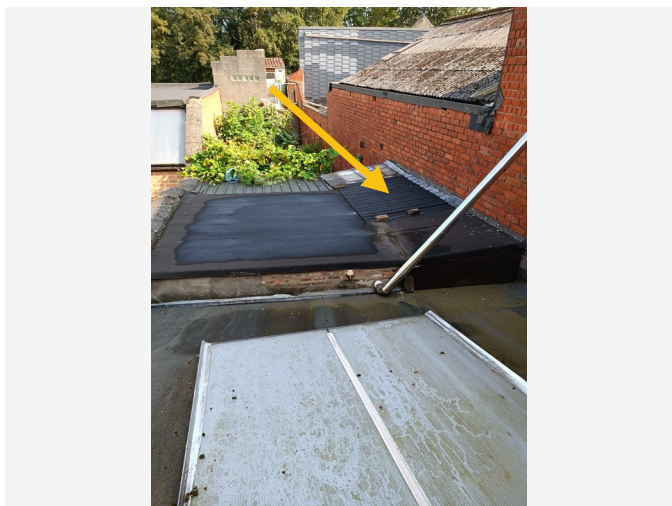

Vrije foto

### Advies

Het dak bestaat uit bitumen golfplaten, deze golfplaten bestaan uit cellulose vezels, bitumen en thermo hardende harsen. Deze golfplaten zijn niet asbest-verdacht.

### Terug te vinden op volgend plan

Zone 1: Woning

- Plan 1.4: Daken plan woning

### Detailinformatie

Identificatiemethode	Vaststelling & expertise (niet-asbestverdacht)
----------------------	--

## Fiche 13: Onderdak & klei pannen dak werd gecontroleerd en is niet verdacht

Advies

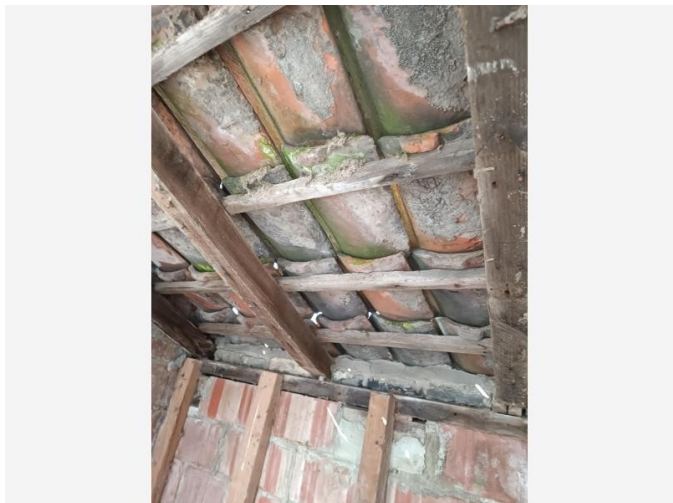

Vrije foto

### Advies

Het onderdak en de dakpannen werden gecontroleerd. Er is geen onderdak aanwezig. De pannen bestaan uit klei dakpannen. Deze zijn niet asbest-verdacht.

### Terug te vinden op volgend plan

Zone 2: Garage met verdiep

- Plan 2.3: Garage met verdiep plan daken

### Detailinformatie

Identificatiemethode	Vaststelling & expertise (niet-asbestverdacht)
----------------------	--



Vrije foto

### Advies

Deze radiatoren bevatten mogelijk asbesthoudende dichtingen/pakkingen tussen de radiator doppen. Het is aangewezen om bij eventuele renovatiewerken of het stil leggen van de installatie, flenzen/pakkingen verder te laten onderzoeken door middel van een staalname als extra controle.

### Terug te vinden op volgend plan

Zone 1: Woning

- Plan 1.2: Verdiep 1

### Detailinformatie

Identificatiemethode	Redelijk vermoeden
----------------------	--------------------



Vrije foto

### Advies

Deze schouw is asbest-verdacht. Echter behoort deze schouw tot de inspectiezone van de buren.

### Terug te vinden op volgend plan

Zone 1: Woning

- Plan 1.4: Daken plan woning

### Detailinformatie

Identificatiemethode	Redelijk vermoeden
----------------------	--------------------

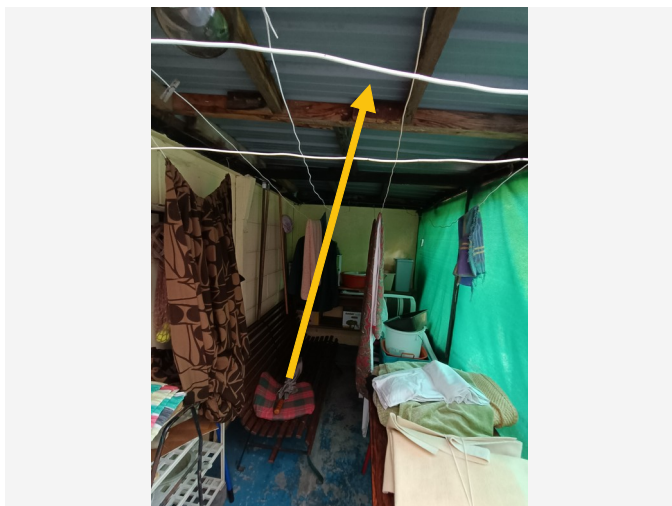

Vrije foto

### Advies

Het dak bestaat uit metaal, dit is niet asbest-verdacht.

### Terug te vinden op volgend plan

Zone 1: Woning

- Plan 1.4: Daken plan woning

### Detailinformatie

Identificatiemethode	Vaststelling & expertise (niet-asbestverdacht)
----------------------	--

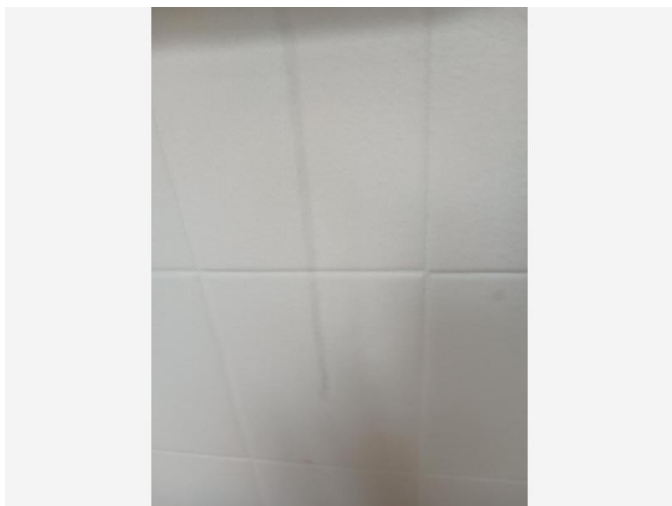

Vrije foto

### Advies

In het inspectieprotocol is een monstername van tegellijm verplicht om dit te identificeren als niet-asbesthoudend. Er waren geen facturen ter beschikking die bevestigen dat de tegels na 2001 waren geplaatst. Er waren geen bestaande beschadigingen aan de wandtegels om de lijm voldoende te kunnen inspecteren. Om dit af te toetsen is het aangewezen om bij eventuele renovatiewerken aan de tegels verder onderzoek/staalname te laten uitvoeren ter controle.

### Terug te vinden op volgend plan

Zone 1: Woning

- Plan 1.1: Verdiep 0

### Detailinformatie

Identificatiemethode	Redelijk vermoeden
----------------------	--------------------

## Fiche 18: Leidingisolatie - niet verdacht (wc, eetkamer, stookruimte, slaapk. 3)

Advies



Vrije foto

### Advies

De leidingisolatie in deze ruimtes werd gecontroleerd, er zit een zachte pvc mousse rondom de leidingen. Dit is niet asbest-verdacht.

### Terug te vinden op volgende plannen

Zone 1: Woning

- Plan 1.10: Verdiep 0 - aanduiding leidingisolatie
- Plan 1.11: Verdiep 1 - aanduiding leidingisolatie

### Detailinformatie

Identificatiemethode	Vaststelling & expertise (niet-asbestverdacht)
----------------------	--

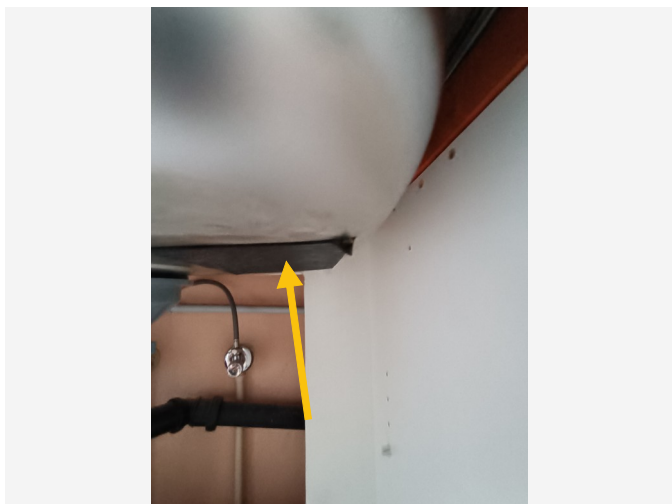

Vrije foto

### Advies

De ontbreuningsplaat onder de spoelbak in de keuken werd gecontroleerd en is niet verdacht. Deze ontbreuningsplaat is soepel.

### Terug te vinden op volgend plan

Zone 1: Woning

- Plan 1.1: Verdiep 0

### Detailinformatie

Identificatiemethode	Vaststelling & expertise (niet-asbestverdacht)
----------------------	--



Vrije foto

### Advies

De CV-ketel is van het jaar 2016. De ketel is hierdoor niet asbest-verdacht. Zie bewijsdocumenten in bijlage.

### Terug te vinden op volgend plan

Zone 1: Woning

- Plan 1.1: Verdiep 0

### Detailinformatie

Identificatiemethode	Bewijsdocument
----------------------	----------------

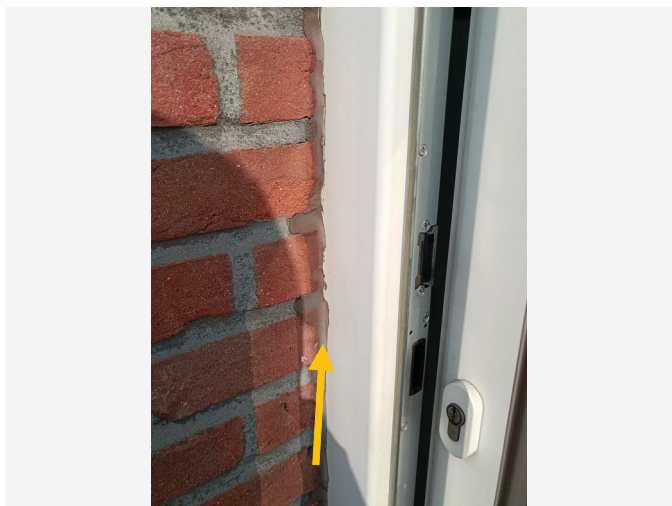

Vrije foto

### Advies

De mastiek van de ramen en deuren werd gecontroleerd en als niet-asbesthoudend beschouwd. (zacht en elastisch).

### Terug te vinden op volgende plannen

Zone 1: Woning

- Plan 1.1: Verdiep 0
- Plan 1.2: Verdiep 1

### Detailinformatie

Identificatiemethode	Vaststelling & expertise (niet-asbestverdacht)
----------------------	--

## Fiche 22: Onderdak & beton pannen dak werd gecontroleerd en is niet verdacht.

Advies



Vrije foto

### Advies

Het onderdak en de dakpannen werden gecontroleerd. Het onderdak aanwezig is soepel, dit is niet verdacht. De pannen bestaan uit betonnen dakpannen. Deze zijn niet asbest-verdacht.

### Terug te vinden op volgend plan

Zone 1: Woning

- Plan 1.4: Daken plan woning

### Detailinformatie

Identificatiemethode	Vaststelling & expertise (niet-asbestverdacht)
----------------------	--

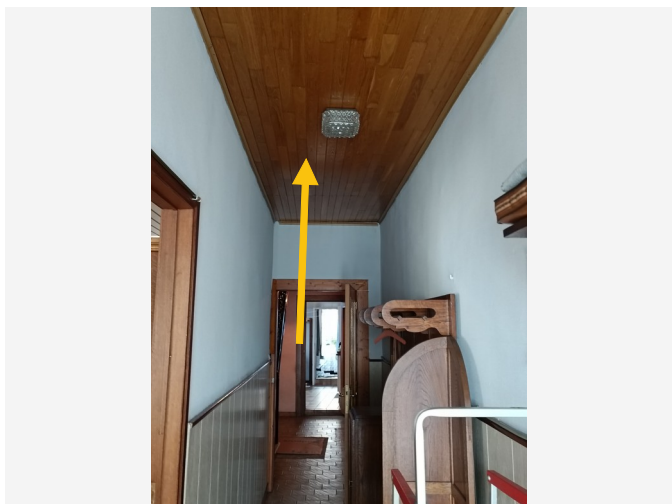

Vrije foto

### Advies

Alle plafonds zijn afgewerkt met valse plafonds in plaatmateriaal (hout/gyproc). Het is niet duidelijk of er pleisterwerk aanwezig is achter deze valse plafonds, het is aangewezen om bijkomend onderzoek uit te voeren bij werken.

### Terug te vinden op volgende plannen

Zone 1: Woning

- Plan 1.1: Verdiep 0
- Plan 1.2: Verdiep 1

### Detailinformatie

Identificatiemethode	Redelijk vermoeden
----------------------	--------------------

Geen asbest

## Fiche 24: Roofing hellend dak (Garage)

Geen asbest



Overzichtsfoto



Detailfoto

### Conclusie

Geen asbest

### Terug te vinden op volgend plan

Zone 2: Garage met verdiep

- Plan 2.3: Garage met verdiep plan daken

### Detailinformatie

#### Monstername

#	Type	Referentie	Resultaat
24.1	Puntmonster	8	Geen asbest

## Technische gegevens

Beschrijving	Roofing hellend dak (Garage)
Omgeving	Buiten
Primaire drager	Schuin dak
Bindmiddel van materiaal	Bitumen (roofing, teer, asfalt)
Gebondenheid op basis van bindmiddel	Hecht
Hoeveelheid (oppervlakte - aantal)	• 5,00 m <sup>2</sup> - 1 stuk
Totale oppervlakte	5,00 m <sup>2</sup>
Identificatiemethode	Vaststelling met monsternamen
Destructieve handeling voor identificatie	Nee
Opmerking	Er werd een staal genomen aan een overlappend stuk roofing waardoor de waterdichtheid van de dakbedekking niet in het gedrang komt. De vermelde oppervlaktes, diktes en volumes betreffen een beredeerde schatting. Er worden geen rechten verleend aan deze oppervlaktes/diktes/volumes.

## Fiche 25: Roofing plat dak 3

Geen asbest



Overzichtsfoto



Detailfoto

### Conclusie

Geen asbest

### Terug te vinden op volgend plan

Zone 2: Garage met verdiep

- Plan 2.2: Garage verdiep 1

### Detailinformatie

#### Monstername

#	Type	Referentie	Resultaat
25.1	Puntmonster	7	Geen asbest

## Technische gegevens

<b>Beschrijving</b>	Roofing plat dak 3
<b>Omgeving</b>	Buiten
<b>Primaire drager</b>	Plat dak
<b>Bindmiddel van materiaal</b>	Bitumen (roofing, teer, asfalt)
<b>Gebondenheid op basis van bindmiddel</b>	Hecht
<b>Hoeveelheid (oppervlakte - aantal)</b>	• 17,00 m <sup>2</sup> - 1 stuk
<b>Totale oppervlakte</b>	17,00 m <sup>2</sup>
<b>Identificatiemethode</b>	Vaststelling met monstername
<b>Destructieve handeling voor identificatie</b>	Nee
<b>Opmerking</b>	Er werd een staal genomen aan een overlappend stuk roofing waardoor de waterdichtheid van de dakbedekking niet in het gedrang komt. Het is niet duidelijk of er asbestverdachte onderlagen aanwezig zijn. Extra controle/staalname aangewezen bij renovatiewerken. De vermelde oppervlaktes, diktes en volumes betreffen een bereedeneerde schatting. Er worden geen rechten verleend aan deze oppervlaktes/diktes/volumes.

## Fiche 26: Losliggend vinyl vloerzeil 2 (zolder)

Geen asbest

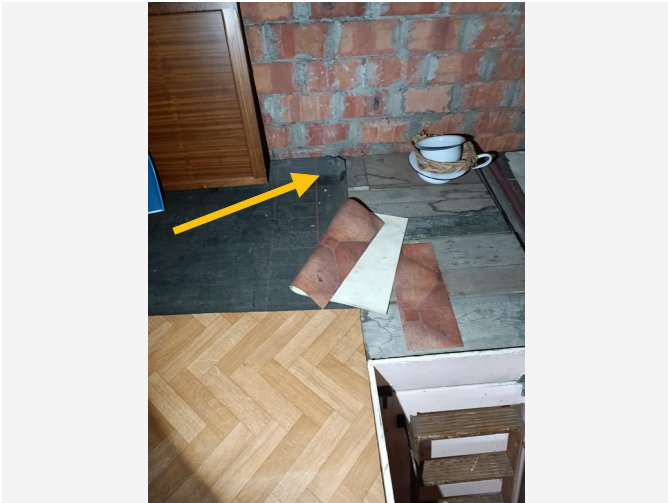

Overzichtsfoto



Detailfoto

### Conclusie

Geen asbest

### Terug te vinden op volgend plan

Zone 1: Woning

- Plan 1.9: Verdiep 2 - aanduiding vloeren

### Detailinformatie

#### Monstername

#	Type	Referentie	Resultaat
26.1	Puntmonster	6	Geen asbest

## Technische gegevens

<b>Beschrijving</b>	Losliggend vinyl vloerzeil 2 (zolder)
<b>Omgeving</b>	Binnen
<b>Primaire drager</b>	Vloer
<b>Bindmiddel van materiaal</b>	Karton - papier - viltachtig
<b>Gebondenheid op basis van bindmiddel</b>	Niet-hechtgebonden
<b>Hoeveelheid (oppervlakte - aantal)</b>	• 13,00 m <sup>2</sup> - 1 stuk
<b>Totale oppervlakte</b>	13,00 m <sup>2</sup>
<b>Identificatiemethode</b>	Vaststelling met monstername
<b>Destructieve handeling voor identificatie</b>	Nee
<b>Opmerking</b>	<p>Volgens expertise is deze vinyl asbest-verdacht. Volgens het inspectieprotocol is een monstername van verdachte vinyl zeilen verplicht om dit te identificeren als niet-asbesthoudend. Er werd een staal genomen.</p> <p>Deze oppervlakte is een beredeneerde schatting. Er worden geen rechten verleend aan deze oppervlaktes.</p>

## Fiche 27: Roofing plat dak 1

Geen asbest

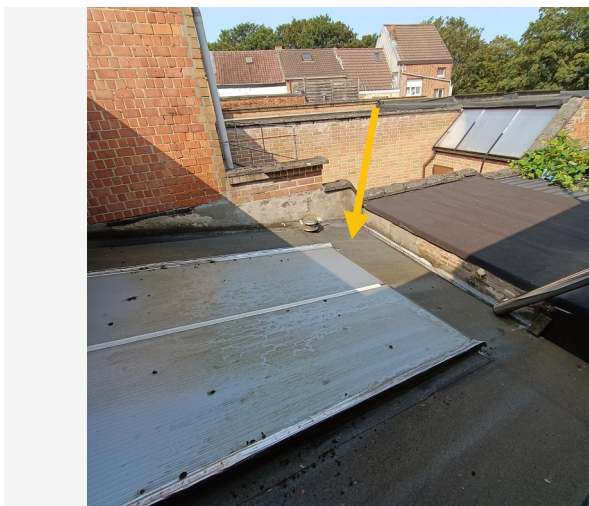

Overzichtsfoto



Detailfoto

### Conclusie

Geen asbest

### Terug te vinden op volgend plan

Zone 1: Woning

- Plan 1.4: Daken plan woning

### Detailinformatie

#### Monstername

#	Type	Referentie	Resultaat
27.1	Puntmonster	3	Geen asbest

## Technische gegevens

Beschrijving	Roofing plat dak 1
Omgeving	Buiten
Primaire drager	Plat dak
Bindmiddel van materiaal	Bitumen (roofing, teer, asfalt)
Gebondenheid op basis van bindmiddel	Hecht
Hoeveelheid (oppervlakte - aantal)	• 20,00 m <sup>2</sup> - 1 stuk
Totale oppervlakte	20,00 m <sup>2</sup>
Identificatiemethode	Vaststelling met monstername
Destructieve handeling voor identificatie	Nee
Opmerking	Er werd een staal genomen aan een overlappend stuk roofing waardoor de waterdichtheid van de dakbedekking niet in het gedrang komt. Het is niet duidelijk of er asbestverdachte onderlagen aanwezig zijn. Extra controle/staalname aangewezen bij renovatiewerken. De vermelde oppervlaktes, diktes en volumes betreffen een bereedeneerde schatting. Er worden geen rechten verleend aan deze oppervlaktes/diktes/volumes.



Overzichtsfoto



Detailfoto

## Conclusie

Geen asbest

### Terug te vinden op volgend plan

Zone 1: Woning

- Plan 1.1: Verdiep 0

## Detailinformatie

### Monstername

#	Type	Referentie	Resultaat
28.1	Puntmonster	2	Geen asbest

## Technische gegevens

<b>Beschrijving</b>	Ontdreningsplaatje - spoelbak (keuken)
<b>Omgeving</b>	Binnen
<b>Primaire drager</b>	Spoelbak
<b>Bindmiddel van materiaal</b>	Bitumen (roofing, teer, asfalt)
<b>Gebondenheid op basis van bindmiddel</b>	Hecht
<b>Hoeveelheid (gewicht - aantal)</b>	<ul style="list-style-type: none"><li>• 0,10 kg - 1 stuk</li></ul>
<b>Totaal gewicht</b>	0,10 kg
<b>Identificatiemethode</b>	Vaststelling met monstername
<b>Destructieve handeling voor identificatie</b>	Nee
<b>Opmerking</b>	De vermelde oppervlaktes, diktes, gewichten en volumes betreffen een beredeneerde schatting. Er worden geen rechten verleend aan deze oppervlaktes/diktes/volumes.

## Fiche 29: Funderingsroofing (garage)

Geen asbest



Overzichtsfoto



Detailfoto

### Conclusie

Geen asbest

### Terug te vinden op volgend plan

Zone 2: Garage met verdiep

- Plan 2.1: Garage verdiep 0

### Detailinformatie

#### Monstername

#	Type	Referentie	Resultaat
29.1	Puntmonster	9	Geen asbest

## Technische gegevens

Beschrijving	Funderingsroofing (garage)
Omgeving	Buiten
Primaire drager	Fundering-draagstructuur (horizontaal, verticaal)
Bindmiddel van materiaal	Bitumen (roofing, teer, asfalt)
Gebondenheid op basis van bindmiddel	Hecht
Hoeveelheid (oppervlakte - aantal)	• 0,50 m <sup>2</sup> - 1 stuk
Totale oppervlakte	0,50 m <sup>2</sup>
Identificatiemethode	Vaststelling met monsternamen
Destructieve handeling voor identificatie	Nee
Opmerking	Er werd een staal genomen aan een overlappend stuk roofing waardoor de waterdichtheid van de dakbedekking niet in het gedrang komt. Deze roofing loopt mogelijk verder onder de gehele garage. De vermelde oppervlaktes, diktes en volumes betreffen een berekende schatting. Er worden geen rechten verleend aan deze oppervlaktes/diktes/volumes.



Overzichtsfoto



Detailfoto

## Conclusie

Geen asbest

### Terug te vinden op volgend plan

Zone 1: Woning

- Plan 1.4: Daken plan woning

## Detailinformatie

### Monstername

#	Type	Referentie	Resultaat
30.1	Puntmonster	4	Geen asbest

## Technische gegevens

Beschrijving	Roofing plat dak 2
Omgeving	Buiten
Primaire drager	Plat dak
Bindmiddel van materiaal	Bitumen (roofing, teer, asfalt)
Gebondenheid op basis van bindmiddel	Hecht
Hoeveelheid (oppervlakte - aantal)	• 14,00 m <sup>2</sup> - 1 stuk
Totale oppervlakte	14,00 m <sup>2</sup>
Identificatiemethode	Vaststelling met monstername
Destructieve handeling voor identificatie	Nee
Opmerking	Er werd een staal genomen aan een overlappend stuk roofing waardoor de waterdichtheid van de dakbedekking niet in het gedrang komt. Het is niet duidelijk of er asbestverdachte onderlagen aanwezig zijn. Extra controle/staalname aangewezen bij renovatiewerken. De vermelde oppervlaktes, diktes en volumes betreffen een bereedeneerde schatting. Er worden geen rechten verleend aan deze oppervlaktes/diktes/volumes.



Overzichtsfoto

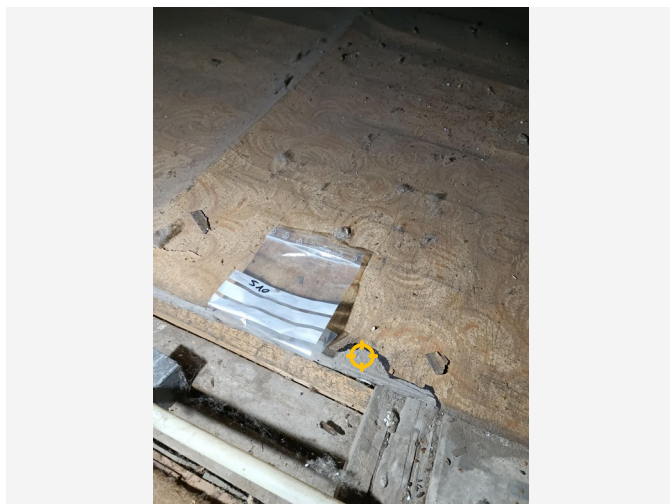

Detailfoto

## Conclusie

Geen asbest

### Terug te vinden op volgend plan

Zone 1: Woning

- Plan 1.9: Verdiep 2 - aanduiding vloeren

## Detailinformatie

### Monstername

#	Type	Referentie	Resultaat
31.1	Puntmonster	10	Geen asbest

## Technische gegevens

<b>Beschrijving</b>	Losliggend vinyl vloerzeil 3 (zolder)
<b>Omgeving</b>	Binnen
<b>Primaire drager</b>	Vloer
<b>Bindmiddel van materiaal</b>	Karton - papier - viltachtig
<b>Gebondenheid op basis van bindmiddel</b>	Niet-hechtgebonden
<b>Hoeveelheid (oppervlakte - aantal)</b>	• 6,00 m <sup>2</sup> - 1 stuk
<b>Totale oppervlakte</b>	6,00 m <sup>2</sup>
<b>Identificatiemethode</b>	Vaststelling met monstername
<b>Destructieve handeling voor identificatie</b>	Nee
<b>Opmerking</b>	<p>Volgens expertise is deze vinyl asbest-verdacht. Volgens het inspectieprotocol is een monstername van verdachte vinyl zeilen verplicht om dit te identificeren als niet-asbesthoudend. Er werd een staal genomen.</p> <p>Deze oppervlakte is een beredeneerde schatting. Er worden geen rechten verleend aan deze oppervlaktes.</p>



Overzichtsfoto



Detailfoto

## Conclusie

Geen asbest

### Terug te vinden op volgende plannen

Zone 1: Woning

- Plan 1.5: Verdiep 0 - aanduidingen muren
- Plan 1.6: Verdiep 1 - aanduiding muren

## Detailinformatie

### Monstername

#	Type	Referentie	Resultaat
32.1	Mengmonster	1	Geen asbest

## Technische gegevens

Beschrijving	Pleisterwerk muren
Omgeving	Binnen
Primaire drager	Binnenwand
Bindmiddel van materiaal	Gips - kalk
Gebondenheid op basis van bindmiddel	Niet-hechtgebonden
Hoeveelheid (oppervlakte - dikte - aantal)	• 137,50 m <sup>2</sup> - 1,50 cm - 1 stuk
Totaal volume	2,063 m <sup>3</sup>
Identificatiemethode	Vaststelling met monstername
Destructieve handeling voor identificatie	Nee
Opmerking	<p>Volgens het inspectieprotocol is een monstername van het pleisterwerk verplicht om dit te identificeren als niet-asbesthoudend.</p> <p>Locatie staalnames: individuele ruimte: Slaapkamer 3 / natte ruimte: Keuken / stookplaats: NIET BEPLEISTERD / traphal: Traphal verdiep 0.</p> <p>De vermelde oppervlaktes en volumes betreffen een beredeneerde schatting. Er worden geen rechten verleend aan deze oppervlaktes/volumes. De dikte is een schatting die voorkomt uit de monsterplaatsen en is daarom niet altijd representatief. Er bevinden zich enkele valse wanden. Het is niet duidelijk of er pleisterwerk aanwezig is achter deze valse wanden, het is aangewezen om bijkomend onderzoek uit te voeren bij werken.</p>

## Waarom is dit asbestattest belangrijk voor u?

Het is algemeen bekend dat het inademen van asbestvezels gevaarlijk is voor de gezondheid. Daarom is het belangrijk dat u weet waar zich asbest bevindt en welke maatregelen u kan nemen om gezondheidsrisico's te vermijden. Zo maakt u uw woning of gebouw asbestveilig. De eerste stap hebt u daarvoor al gezet met dit asbestattest.

De gebruikte begrippen in dit hoofdstuk worden achteraan in de begrippenlijst uitgelegd.

### Wat is asbest?

Asbest is een schadelijke stof die in meer dan 3.500 materialen verwerkt is. In de vorige eeuw was asbest populair vanwege de vele nuttige toepassingen, maar ondertussen kennen we de grote gezondheidsrisico's. Vaak weten we niet dat asbest ook in onze eigen woning of onze gebouwen verborgen zit. Asbest is in België verboden sinds 2001. Er is een grote kans dat asbest aanwezig is in gebouwen die gebouwd zijn voor 2001.

Wanneer asbestvezels vrijkomen in de lucht kunnen ze ingeademd worden en gezondheidsrisico's veroorzaken. Men wordt niet onmiddellijk ziek, dit gebeurt pas 20 tot 40 jaar na de blootstelling. Vooral een regelmatige blootstelling of een blootstelling aan een hoge concentratie zijn risicovol. Kinderen en jongeren zijn extra kwetsbaar. Sommige mensen schatten de risico's voor zichzelf laag in. Toch krijgen jaarlijks nog veel mensen de diagnose van een asbestziekte. Meestal is die niet te genezen.

## Hoe interpreteert u het asbestattest?

### Asbest kan zich ook bevinden op niet geïnspecteerde plaatsen

Een geldig asbestattest is opgemaakt door een asbestdeskundige volgens de richtlijnen van het Inspectieprotocol dat de verplichte inspanningen beschrijft. Een asbestdeskundige voert een visuele inspectie uit van de constructies en objecten op de locatie. Hij tilt losse elementen op om erachter of eronder te inspecteren. Hij neemt ook monsters voor labo-analyses en raadpleegt bewijsdocumenten. **De volgende zaken zijn niet standaard voorzien:**

- De asbestdeskundige inspecteert **geen verborgen asbest** waarvoor hij objecten moet demonteren, beschadigen of openbreken. Wenst de eigenaar ook ingesloten asbest te laten inspecteren dan kan hij de asbestdeskundige vrijwillig vragen om een aanvullend (destructief) onderzoek te doen, bijvoorbeeld voorafgaand aan werken of sloop.
- De asbestdeskundige inspecteert **geen ondergrondse objecten** en geen asbest vermengd in bodem, steenslag of puin. Wat zichtbaar is aan de oppervlakte (opliggend) kan hij wel inspecteren.
- De asbestdeskundigen inspecteert ook **geen roerende objecten** zoals voertuigen, losse meubels en gereedschap. Wenst de eigenaar ook roerende objecten te laten inspecteren dan kan hij de asbestdeskundige vrijwillig vragen om dit aanvullend mee te inspecteren.
- De asbestdeskundige inspecteert **geen** delen die voor hem **ontoegankelijk en onveilig** zijn. Wanneer hij een deel niet heeft kunnen beoordelen, wordt dat aangeduid in het attest als een beperking. Constructies met een bouwjaar 2001 of recenter moeten niet geïnspecteerd worden. In het attest duidt de asbestdeskundige ze aan als een uitsluiting.
- De asbestdeskundige inspecteert **geen** constructies- en terreindelen waartoe de eigenaar geen opdracht gaf omdat ze **buiten de eigendomsgrenzen** liggen of **geen onderdeel** vormde van een **verkoop**.

## Bevatten alle asbestverdachte materialen asbest?

Op basis van ervaring en expertise kan een asbestdeskundige zonder monsters te nemen oordelen of een materiaal mogelijk asbest kan bevatten. Voor sommige materialen is dit nooit mogelijk en moet hij een monster nemen voor een labo-analyse. Asbestverdachte materialen worden als asbesthoudend beschouwd, tenzij de asbestdeskundige over een labo-analyse beschikt die aantoont dat het geen asbest bevat.

## Hoe interpreteert u de risicobeoordeling?

De mogelijke categorieën zijn:

- Categorie 1: materiaal met een hoog risico en/of met een hoge kans op vezelvrijgave
- Categorie 2: materiaal met een verhoogd risico en/of een verhoogde kans op vezelvrijgave
- Categorie 3: materiaal met een laag risico en/of lage kans op vezelvrijgave
- Categorie 4: materiaal met een zeer laag risico en/of zeer lage kans op vezelvrijgave

Het soort asbest, de concentratie ervan in het materiaal, de toestand van het bindmiddel, de mate van afdekking en de aanwezigheid in binnen- of buitenlucht zijn factoren die het risico bepalen. Het vrijkomen van asbestvezels in een binnenruimte is risicovoller dan in de buitenlucht. In de buitenlucht gaan asbestvezels sneller verwaaien of verdunnen. In binnenruimtes is dit niet het geval en kunnen de concentraties hoog oplopen. Dit verhoogt het risico op het inademen van asbestvezels.

Voor materialen uit categorie 1 of 2 moet u maatregelen nemen om een asbestveilige toestand te verkrijgen: (dringend) wegnemen of een (dringende) maatregel nemen om het risico naar (zeer) laag te brengen. Voor materialen uit categorie 3 en 4 is dit niet nodig. U beheert ze zorgvuldig beheren om de asbestveilige toestand te behouden.

## Wat betekenen de mijlpalen 2032, 2034 en 2040?

De Vlaamse Regering wil Vlaanderen stapsgewijs tegen 2040 asbestveilig maken. Dit doel bereiken we als alle gebouwen van voor 2001 asbestveilig zijn. Tegen 2034 wil de Vlaamse Regering reeds het meest risicovolle asbest weg hebben. Dit gaat over de eenvoudig bereikbare, niet-hechtgebonden asbestmaterialen en asbestcementen dak- en gevelbekleding en rookgas- en hemelwaterafvoerkanalen aan de buitenkant van de gebouwen. Tegen 2032 moet elke eigenaar van een gebouw ouder dan 2001 over een asbestattest beschikken.

De detailinformatie per asbestmateriaal in het asbestattest vermeldt of die onder de mijlpaal 2034 of 2040 valt.

## Wat moet u nu doen?

Het voorblad van dit asbestattest vermeldt of uw eigendom asbestveilig is of niet en welke acties nodig zijn om een asbestveilige toestand te verkrijgen of behouden.

## Conclusie asbestveilig

Goed nieuws. Uw eigendom voldoet reeds aan de doelstelling van de Vlaamse Regering om asbestveilig te zijn. Asbestveilig betekent niet asbestvrij, er kunnen nog asbestmaterialen aanwezig zijn die u zorgvuldig moet beheren om de asbestveilige toestand te behouden. Hoe u zorgvuldig beheert, leest u in het volgende hoofdstuk. Indien er asbestverdachte roerende goederen aangetroffen werden, neemt u ook maatregelen om risico's te vermijden.

Gaat u renoveren dan grijpt u het moment best aan om asbestmaterialen mee te verwijderen. Indien het asbestattest geen asbestmaterialen vermeldt, kunnen er toch nog niet-geïnspecteerde asbestmaterialen verborgen aanwezig zijn, bijvoorbeeld ingesloten in wanden, vloeren of onder de grond. Daarom is het verstandig om deze voorafgaand aan renovatiewerken te controleren via een aanvullende destructieve asbestinventarisatie. Daarbij gaat de asbestdeskundige voor de werkzone ook verborgen asbest inspecteren door objecten te demonteren, te doorboren of open te breken. Voert een aannemer met werknemers de werken uit dan is dit voor hem sowieso een verplichting als werkgever.

## Conclusie niet-asbestveilig. Wat nu?

In veel woningen en gebouwen ouder dan 2001 kan nog asbest aanwezig zijn. Op het voorblad van dit asbestattest vindt u de acties die u kan ondernemen om een asbestveilige toestand te verkrijgen. Meer informatie per asbestbron vindt u terug in de detailinformatie per asbestmateriaal verder in het asbestattest. Heeft u deze acties uitgevoerd, laat uw asbestattest dan binnen één jaar vernieuwen zodat een asbestdeskundige de nieuwe asbestveilige toestand kan vaststellen in het nieuwe asbestattest.

## Asbest beheren en verwijderen

### Asbest zorgvuldig beheren

Indien er asbestmaterialen aanwezig zijn in of rondom het gebouw, zorg er dan voor dat deze geen risico vormen voor de gezondheid van mensen of het leefmilieu. Asbest met een (zeer) laag risico hoeft u niet te verwijderen. Bewaak dat het risico laag blijft door ervoor te zorgen dat de toestand niet wijzigt. De toestand kan wijzigen door beschadigingen of veroudering waardoor het asbestmateriaal brozer wordt en asbestvezels kan loslaten. Wijzigt de toestand waardoor het risico verhoogt dan verwijdert u het of neemt u een maatregel om het risico te verlagen indien verwijdering niet mogelijk is.

### Asbest verwijderen

De wetgeving beschrijft drie verwijderingsmethodes. De asbestdeskundige geeft in het asbestattest een voorstel voor de aangewezen verwijdermethodiek. Bepaalde asbestmaterialen mag u zelf via eenvoudige handelingen verwijderen of laten verwijderen door een aannemer met werknemers met opleidingsattest “eenvoudige handelingen”. Een erkend asbestverwijderaar mag alle verwijderingsmethodes uitvoeren. Er bestaat geen lijst van aannemers “eenvoudige handelingen”, vraag uw aannemer daarom naar de opleidingsattesten. Een lijst van erkend asbestverwijderaars vindt u op [www.asbestinfo.be](http://www.asbestinfo.be).

Mag en wil u **zelf verwijderen**? Zorg er dan voor dat:

- u zich vooraf goed informeert op [www.asbestinfo.be](http://www.asbestinfo.be);
- u zich beschermt met een FFP3-mondmasker, wegwerpoverall en -handschoenen en afspoelbaar schoeisel;
- er geen minderjarigen of derden aanwezig zijn;
- u beschikt over PE-folie en zakken om loskomende deeltjes en afval op te vangen en te verpakken;
- u beschikt over een vernevelaar (water) of fixeermiddel om het asbestmateriaal eerst te fixeren;
- u weet hoe u het asbestmateriaal veilig kan demonteren zonder stof of breuken;
- u beschikt over natte doeken om eventuele resten en stof weg te nemen.

Worden de werken uitgevoerd door een **aannemer** dan is die als werkgever verantwoordelijk om de juiste verwijdermethodiek te bepalen aan de hand van een werkplan. Hij oordeelt of de verwijdering kan door zijn werknemers met opleidingsattest “eenvoudige handelingen” of dat hij moet beschikken over de erkenning als asbestverwijderaar. Bezorg de aannemer steeds vooraf een kopie van dit asbestattest. Hij moet oordelen of nog een aanvullende destructieve asbestinventarisatie nodig is om ingesloten asbest op te sporen. Soms kan het nodig zijn om bijkomend monsters te laten nemen, bijvoorbeeld bij pleisterwerk om preciezer niet-asbesthoudende van asbesthoudende zones te onderscheiden.

Het is altijd verstandig meerdere en gedetailleerde offertes te vragen. Vergelijk ze goed en kijk na of de aannemer voldoet om de asbestverwijdering te mogen uitvoeren en welke maatregelen hij voorziet om veilig te werken. Vraag de aannemer naar het werkplan waarin dit beschreven staat. Goedkoop is vaak duurkoop: een onjuiste asbestverwijdering kan gezondheidsrisico's veroorzaken en extra kosten betekenen voor het opruimen van asbestresten.

Werkt u samen met een architect? Bezorg hem dan zeker ook vooraf een kopie van het asbestattest.

## Asbest mag u niet verbergen

Asbest insluiten mag niet tenzij dit in afwachting van verwijdering nodig is om het risico te verlagen of om het veilig te beheren. Als u asbest insluit, moet u dit steeds melden aan de asbestdeskundige die uw asbestattest opmaakt.

Asbest dat bij werken eenvoudig bereikbaar wordt, moet u verwijderen. Opnieuw insluiten mag niet.

## Asbestafval

Asbestmaterialen hergebruiken mag niet. Het aantreffen van ongebruikte of gedemonteerde asbestmaterialen of achtergelaten asbestresten rapporteert de asbestdeskundige daarom in regel als asbestafval. Asbestafval moet u altijd tijdig wegnemen, het achterlaten of opslaan is verboden tenzij u daarvoor over een vergunning beschikt. Kleine hoeveelheden asbestcementafval kan u verpakt afleveren op uw recyclagepark.

Indien eenvoudig bereikbaar asbestafval aanwezig is, moet u dit wegnemen om een asbestveilige toestand te verkrijgen. Is het niet eenvoudig bereikbaar, dan moet u maatregelen nemen zodat het geen risico kan vormen voor de mensen of het leefmilieu.

## Onroerend erfgoed

Op percelen kan zich beschermd onroerend erfgoed bevinden. Of dit voor uw gebouw het geval is, kan u raadplegen op de databank van het agentschap Onroerend Erfgoed: <https://geo.onroenderfgoed.be>.

Het beschermingsbesluit verduidelijkt wat er precies beschermd is: bv. het geheel van de constructie en omgeving, enkel de constructie, enkel delen van de constructie of cultuurgoederen. Het besluit vermeldt ook welke vorm van bescherming van toepassing is: monument, cultuurhistorisch landschap, stads- en dorpsgezicht of archeologische site.

Voorliggend asbestattest geeft u advies over hoe om te gaan met asbesthoudend materiaal. Indien het asbesthoudend materiaal ook een beschermd statuut heeft, kan u advies vragen aan het agentschap Onroerend Erfgoed. Zo vermijdt u dat u de erfgoedwaarde van beschermd onroerend erfgoed aantast. Ook komt u zo te weten of er een melding of toelating nodig is om het asbesthoudende beschermde materiaal te verwijderen.

Het agentschap is bereikbaar via:

- telefoon: 02 553 16 50
- e-mail: [info@onroenderfgoed.be](mailto:info@onroenderfgoed.be)
- website: <https://www.onroenderfgoed.be/contact>

## Wanneer mijn asbestattest laten vernieuwen?

### Geldigheidsduur

Doorheen de tijd kan de situatie in of rondom een gebouw wijzigen. Ook de toestand en het risico van aanwezige asbestmaterialen kan veranderen. Daarom vermeldt het voorblad van uw asbestattest een datum tot wanneer het geldig is. In het geval geen asbest werd aangetroffen, vermeldt het asbestattest geen geldigheidstermijn. Enkel bij een verkoop mag de geldigheidstermijn niet verstreken zijn. Om te voldoen aan de mijlpaal 2032 maakt dat niet uit. Om het asbestattest te actualiseren, laat u een asbestdeskundige ter plaatse de toestand opnieuw controleren en rapporteren in een nieuw asbestattest.

### Gewijzigde toestand

Ongeacht de geldigheidsduur van uw asbestattest moet u als eigenaar uw asbestattest toch binnen een termijn van één jaar laten vernieuwen als er sprake is van een gewijzigde toestand. Dit is het geval indien:

- er nieuwe asbestmaterialen zijn aangetroffen;

- de acties vermeld op het voorblad werden uitgevoerd waardoor de toestand van niet-asbestveilig naar asbestveilig wijzigt;
- de toestand van de asbestmaterialen zichtbaar gewijzigd is door een calamiteit of een incident.

De vernieuwing van een asbestattest zal in regel minder kosten dan de eerste opmaak van een volledig asbestattest.

## Meer weten?

De Vlaamse overheid bundelt alle informatie rond asbest en haar beleid op de website [www.asbestinfo.be](http://www.asbestinfo.be). U vindt er de meest actuele informatie over hoe u moet omgaan met asbest en welke ondersteuning er bestaat. Zo kan u steeds goed geïnformeerd aan de slag met uw asbestattest.

## Vragen of klachten over uw asbestattest?

Contacteer eerst de asbestdeskundige die uw asbestattest opmaakte. U vindt de naam en het certificaatnummer op het voorblad van uw asbestattest. Op [www.asbestinfo.be](http://www.asbestinfo.be) vindt u de overzichtslijst van asbestdeskundigen en hun gegevens. Blijft u toch nog met vragen zitten, of heeft u een klacht, dan kan u dit melden via [www.asbestinfo.be](http://www.asbestinfo.be) aan de hand van uw attestnummer. De door de OVAM erkende certificatie-instelling waarbij de asbestdeskundige is aangesloten, zal uw klacht behandelen.

# Begrippenlijst

Begrip	Toelichting
<b>Asbestmateriaal</b>	<p>Verzamelbegrip voor de aangetroffen asbestverdachte materialen en asbestverdachte afvalstoffen die deel uitmaken van een constructie en een impact hebben op de asbestveiligheid.</p> <p>Asbestverdacht betekent dat de asbestdeskundige op basis van wat hij visueel en auditief vaststelt, oordeelt dat het vermoedelijk asbest bevat. Een asbestverdacht(e) materiaal of afvalstof beschouwen we als asbesthoudend tenzij een labo-analyse aantoont dat het niet-asbesthoudend is.</p>
<b>Destructieve asbestinventarisatie</b>	<p>Bij een destructieve asbestinventarisatie gaat een asbestdeskundige materialen demonteren en beschadigen om onderliggende of ingesloten asbestverdachte materialen te inspecteren. Dit is nodig voor de start van werken zoals sloop- en renovatie of voor herstellings- of onderhoudswerken.</p>
<b>Inspectieprotocol</b>	<p>Het inspectieprotocol is de wettelijke procedure die een asbestdeskundige moet volgen om een correcte asbestinventarisatie uit te voeren voor het opmaken van een geldig asbestattest. Het legt vast welke handelingen minimaal nodig zijn (inspanningsverplichtingen) en hoe die uitgevoerd moeten worden.</p>
<b>Risicobeheersmaatregel</b>	<p>Een maatregel die het risico dat uitgaat van een asbestverdacht materiaal verlaagt van een verhoogd of hoog risico naar een laag risico. De maatregel moet de kans op het vrijkomen of het inademen van asbestvezels verlagen.</p>
<b>Eenvoudig bereikbaar</b>	<p>Asbestmaterialen zijn eenvoudig bereikbaar indien ze waarneembaar en weg te nemen zijn zonder impact op de stabiliteit en erfgoedkenmerken van een constructie. Ze moeten ook onbedekt zijn tenzij de bedekking kan weggenomen worden zonder het te beschadigen of tenzij de bedekking louter bestaat uit een laag verf, coating, behang, kunststof of textiel.</p>
<b>Veilig beheer</b>	<p>Dit betekent:</p> <ul style="list-style-type: none"> <li>• de toestand van asbestmaterialen met een laag risico behouden;</li> <li>• een verhoogd of hoog risico van niet-eenvoudige bereikbare asbestmaterialen en -afval verlagen naar een laag risico en behouden;</li> </ul>
<b>Eenvoudige handelingen</b>	<p>Begrip uit de wetgeving dat de methode beschrijft voor de verwijdering van asbestmaterialen die een werknemer met opleidingsattest "eenvoudige handelingen" of een particulier zelf mag uitvoeren. Alle andere asbestverwijderingen mogen enkel door erkende asbestverwijderaars worden verwijderd.</p> <p>Deze verwijderingsmethode betekent dat het asbestmateriaal eenvoudig kan weggenomen worden (bv. door het los te schroeven) met minimale risico's op beschadiging waarbij asbestvezels kunnen vrijkomen.</p>
<b>Erkend asbestverwijderaar</b>	<p>Aannemers erkend voor de verwijdering van asbestmaterialen via "eenvoudige handelingen" maar ook voor asbestverwijderingen via de methodiek van "hermetische zone" of "couveusezak".</p>

**Roerend goed**

Objecten of goederen die niet duurzaam verbonden zijn met een constructie of in de grond om ter plaatse te blijven. Het gaat over losse, verplaatsbare zaken zoals bijvoorbeeld gereedschap, voertuigen of materieel. Indien ze asbestverdacht zijn, maken ze toch geen deel uit van de asbestmaterialen waarvoor acties nodig zijn om een asbestveilige toestand te verkrijgen of behouden.